

latorre ■ arquitectura



obra/cliente  
Residência Unifamiliar  
Thalita Aparecida Tome da Cruz  
local  
Alameda Barcelona, nº 671 - qd."C4" - Lt."12"  
Aphaville Nova Esplanada 4 - Votorantim/SP.  
desenho  
Imagens 3D

escala	data	revisão
1:100	02/09/2024	0

folha  
**1/17**



DIREITOS AUTORAIS RESERVADOS  
Este desenho é propriedade dos(a) arquiteto(s) autor(es) do projeto, não podendo ser reproduzido no todo ou em parte sem autorização deste(s).  
av. enigi, carlos reinoldo mendes, nº 3.200 - 2º andar sala 202 - além ponte - sorocaba - sp / CEP 18013-280  
tel.: (15) 3234-8367 / 3326-8656 / 99602-1030  
e-mail: rlatorre@latare.com.br  
rod@latare.com.br

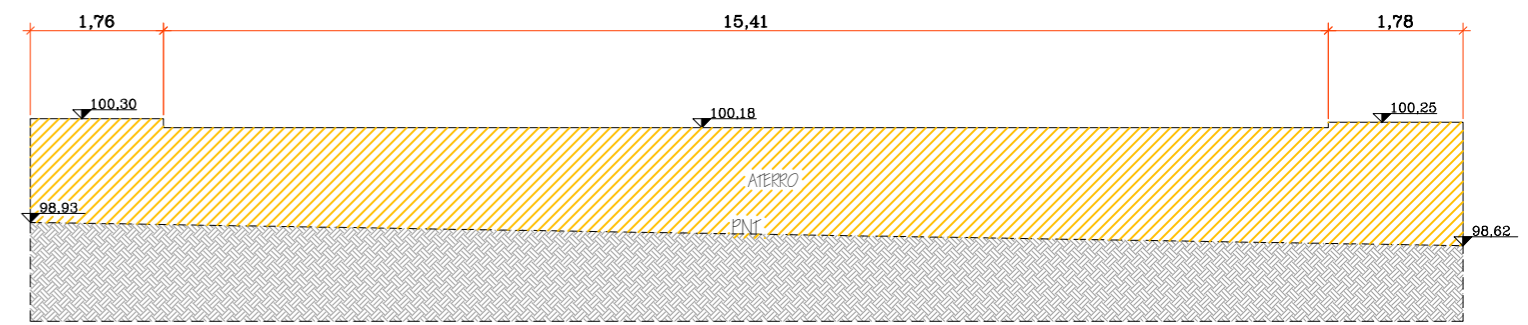
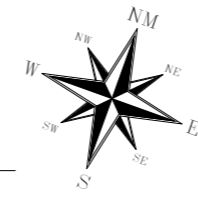
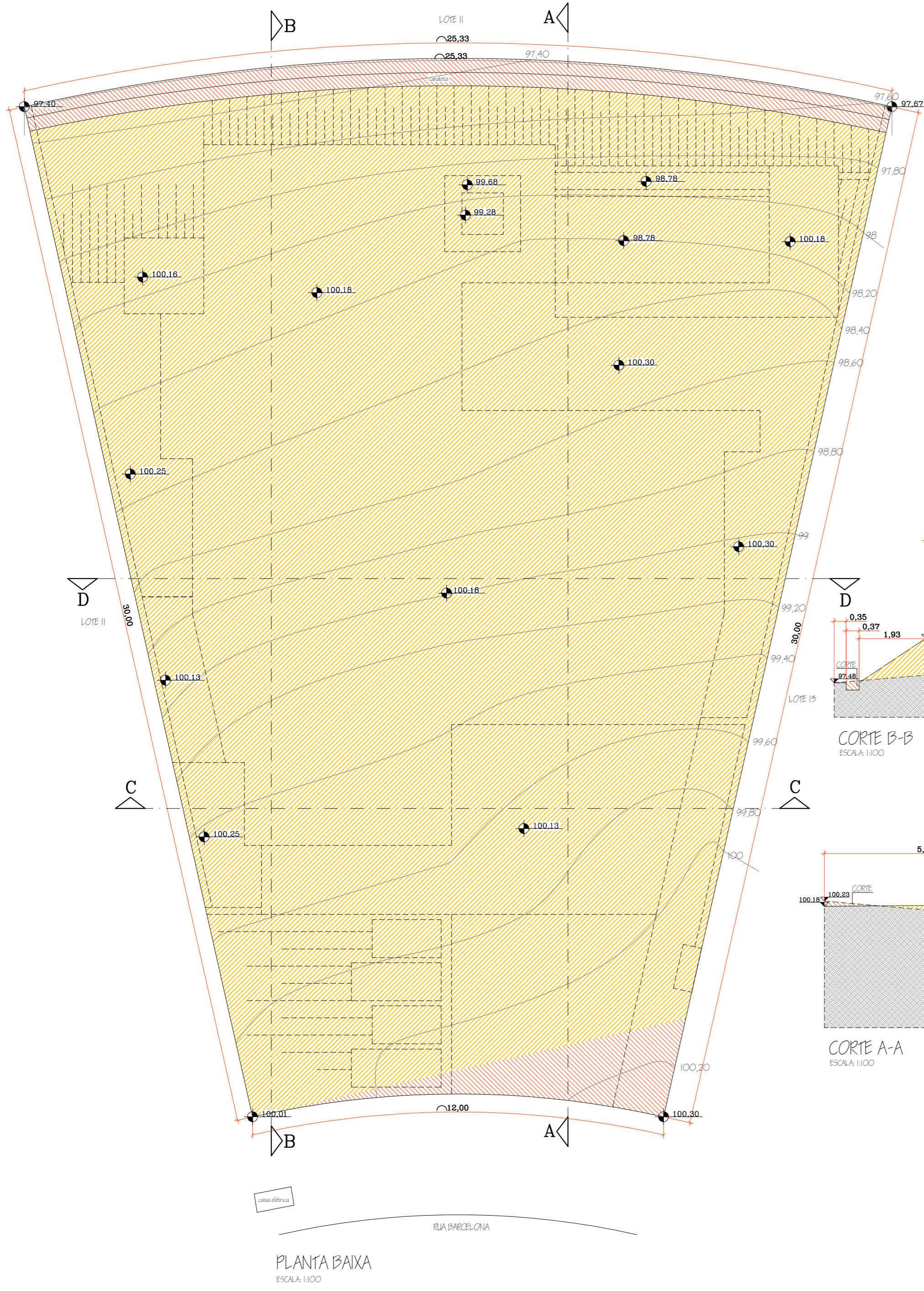

CORTE D-D  
ESCALA 1:100

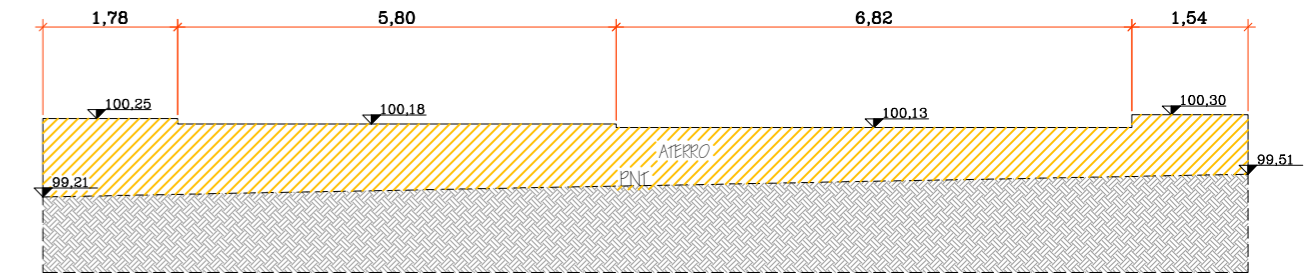

CORTE C-C  
ESCALA 1:100

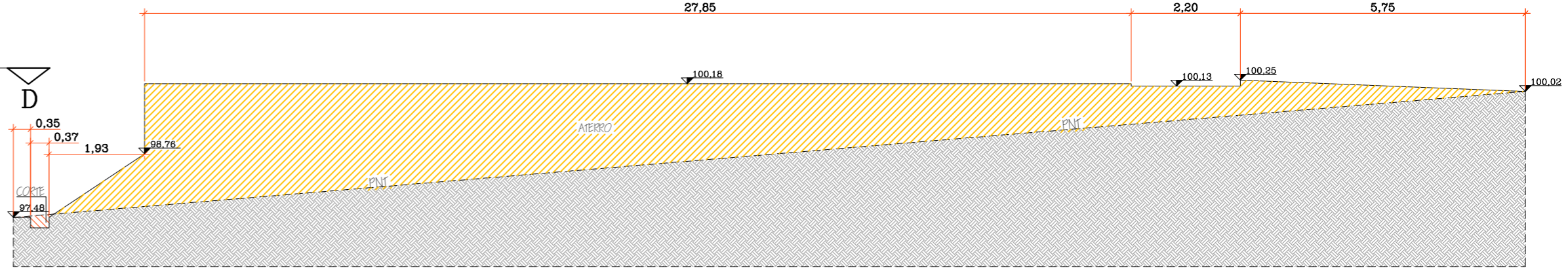

CORTE B-B  
ESCALA 1:100

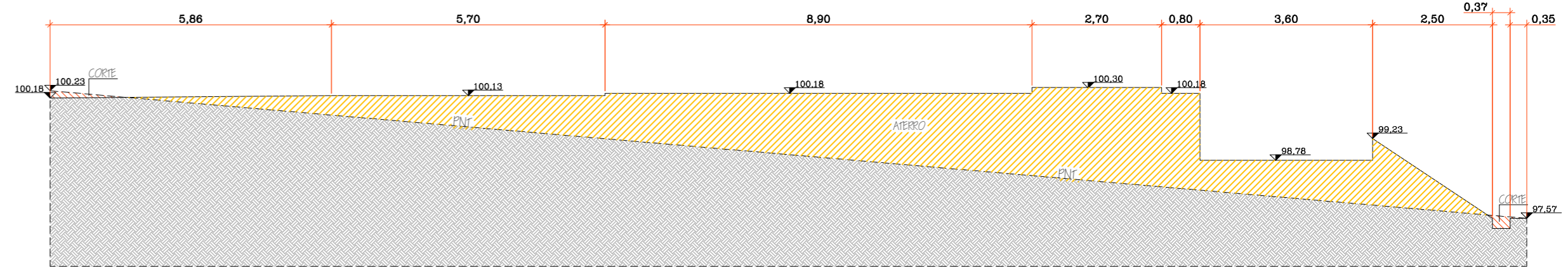

CORTE A-A  
ESCALA 1:100

canal elétrica

RUA BARCELONA

PLANTA BAIXA  
ESCALA 1:100

CORTE/ATERRO - LEGENDA

	CORTE
	ATERRO

obra/cliente  
Residência Unifamiliar  
Thalita Aparecida Tome da Cruz  
local  
Alameda Barcelona, nº 671 - qd. "C4" - Lt. "12"  
Aphaville Nova Esplanada 4 - Votorantim/SP.  
desenho  
Corte e Aterro

escala 1:100    data 02/09/2024    revisão 0

folha  
**2/17**



DIREITOS AUTORAIS RESERVADOS  
Este desenho é propriedade dos(a) arquiteto(s) autor(es) de projeto, não podendo ser reproduzido no todo ou em parte sem autorização deste(s).  
av. enrigt carlos reinoldo mendes, nº 3.200 - 2º andar sala 202 - além ponte - sorocaba - sp / CEP 18013-280  
tel.: (15) 3234-8367 / 3326-8656 / 99602-1030  
e-mail: latorrearqu@latorre.com.br  
rod@latorre@latorre.com.br

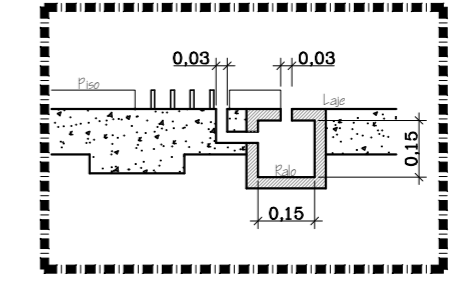
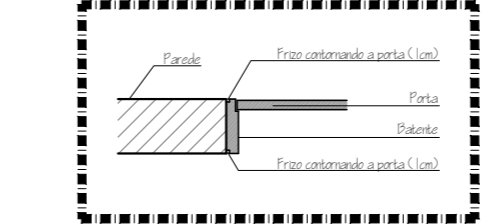
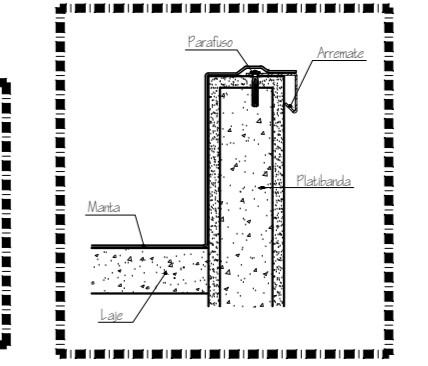
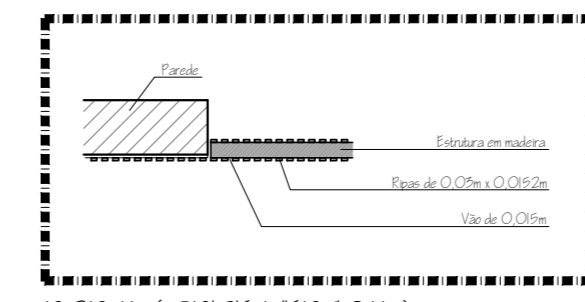
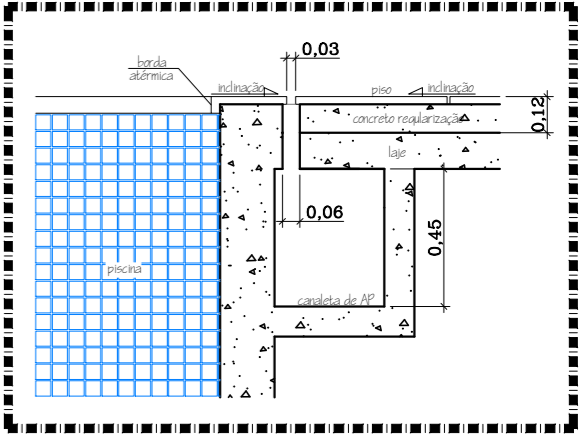
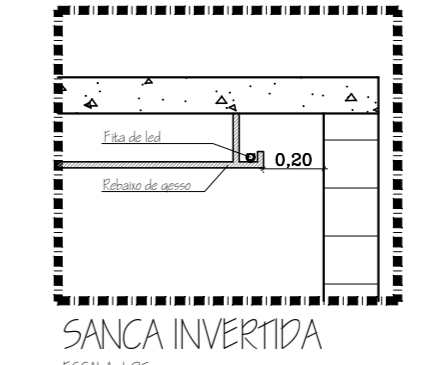
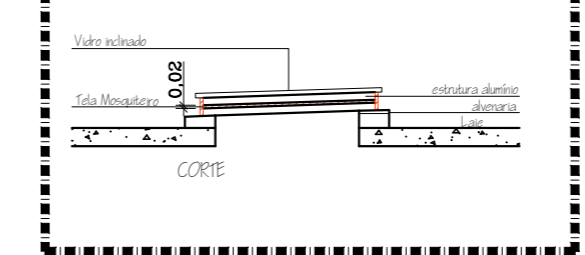
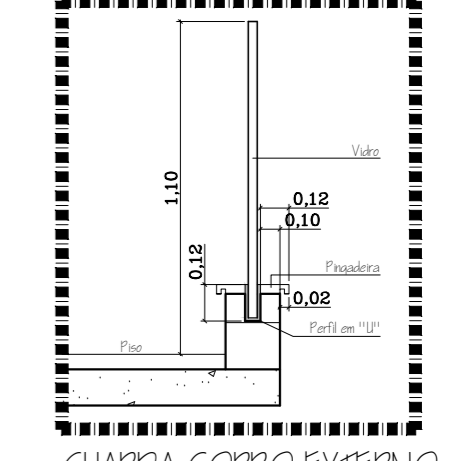
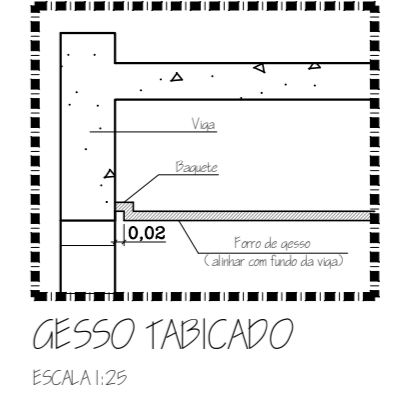
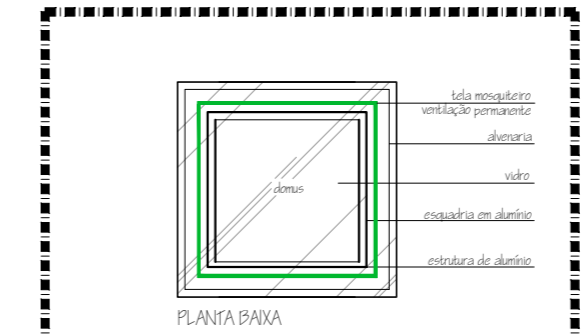
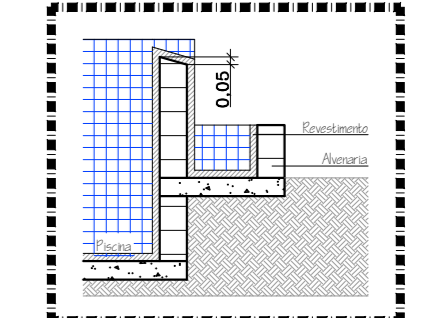
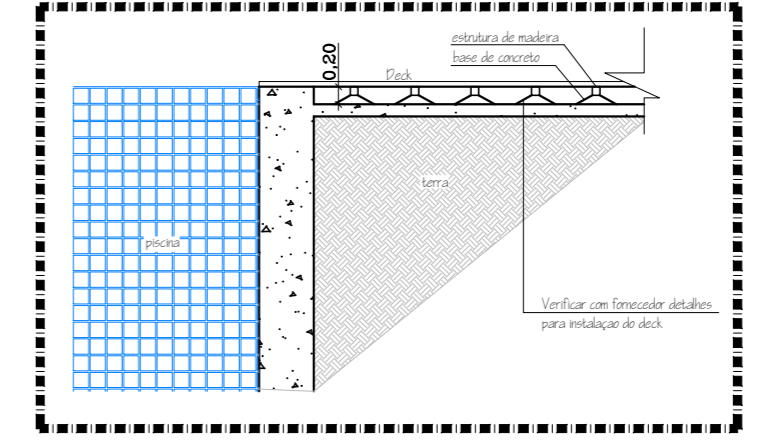
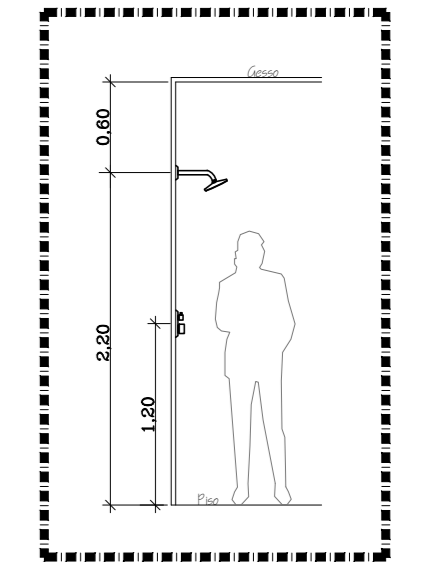
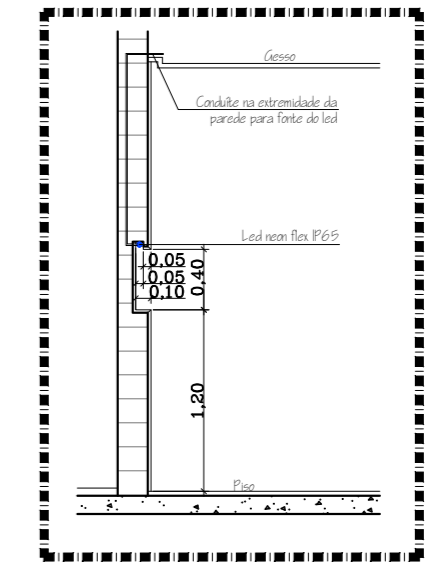
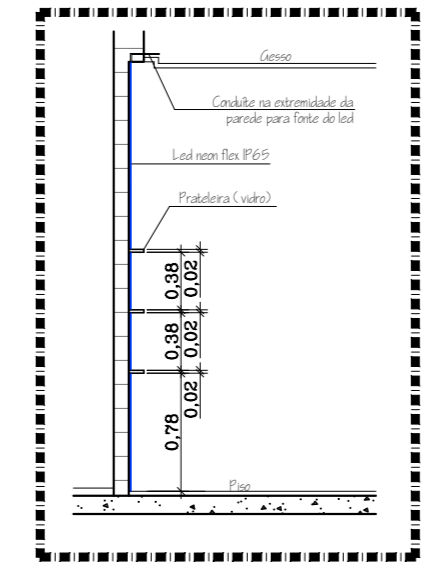
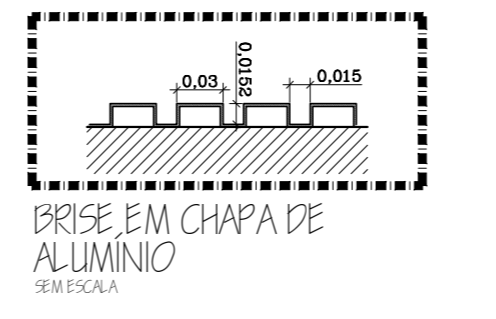
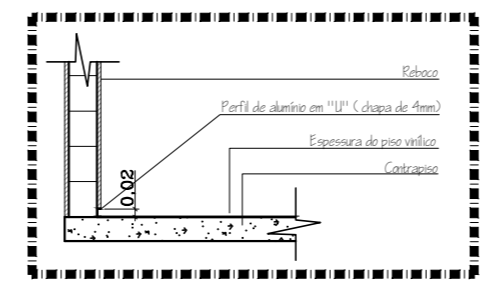
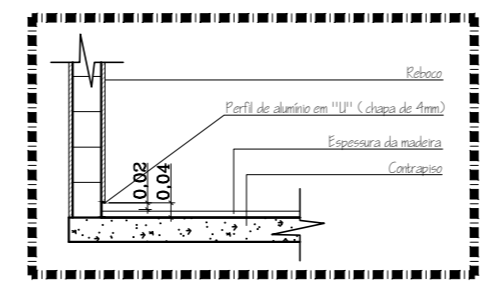
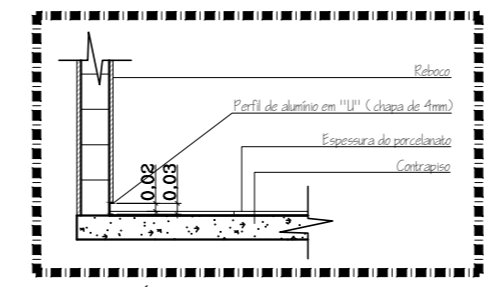
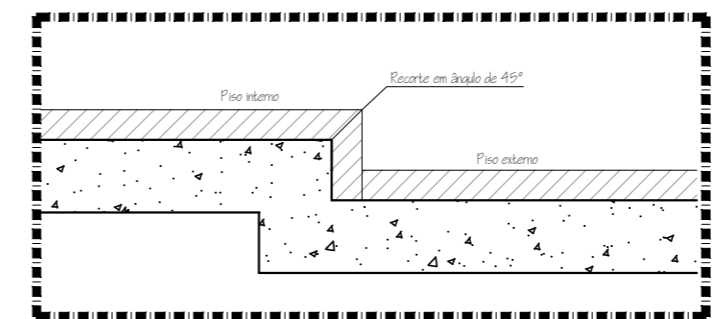
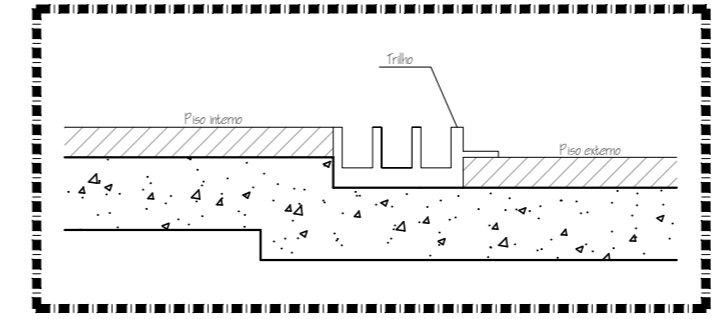
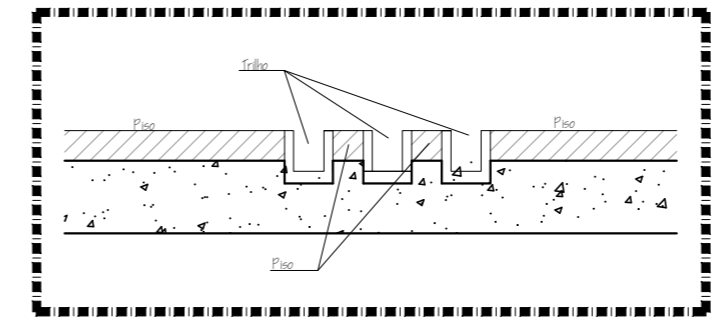
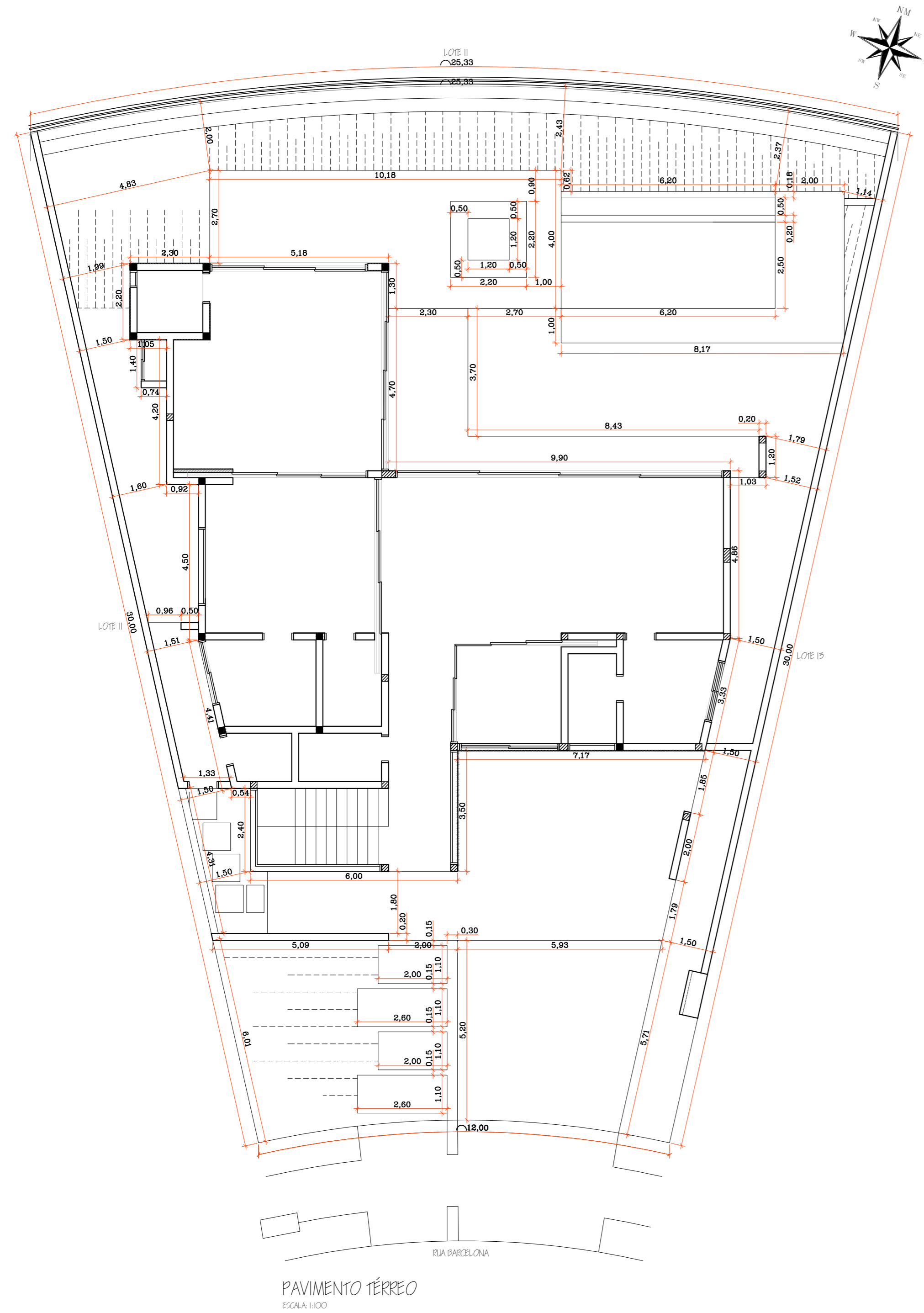

obra/cliente  
Residência Unifamiliar  
Thalita Aparecida Tome da Cruz  
local  
Alameda Barcelona, nº 671 - qd. "C4" - It. "12"  
Aphaville Nova Esplanada 4 - Votorantim/SP.  
desenho  
Implantação e Detalhamentos

escala 1:100 data 02/09/2024 revisão 0

folha 3/17



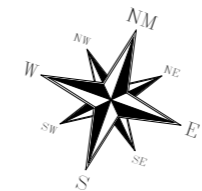
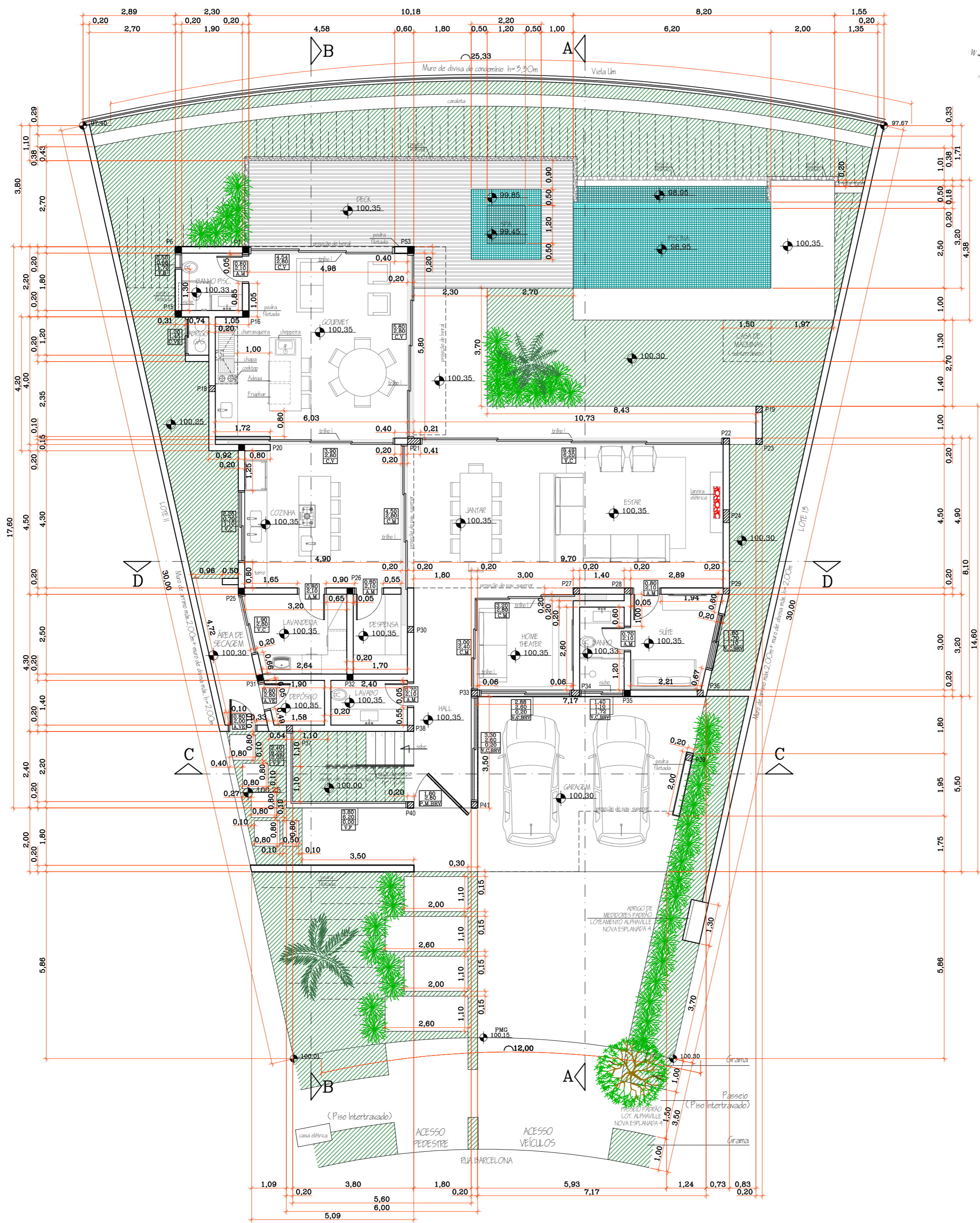

**LEGENDA DE PORTA E JANELA**

Janela	Porta
Largura	Largura
Altura	Altura
Peitoril	X
X	X

- X = TIPO**
- A = Abrir
  - B = Basculante
  - C = Correr
  - CA = Camarão
  - D = Deslizante
  - F = Fixo
  - P = Pivotante
  - M = Madeira
  - V = Vidro
  - AL = Alumínio
  - IN= Cor Inox
  - BR = Brise
  - BRV = Brise Vertical
  - BRH = Brise Horizontal
  - VE = Veneziana
  - VI = Veneziana Integrada
  - VJ = Vidro Jateado
  - VV = 1/2 Vidro e 1/2 Veneziana
  - BF = Bandeira Fixa
  - T= Tela
  - GDI= Guarda corpo interno máximo h=1,10m
  - GDE= Guarda corpo externo máximo h=1,10m

**ÁREAS EM M<sup>2</sup>**

ÁREA DO TERRENO	559,93
GARAGEM	32,16
PAVIMENTO TÉRREO	150,35
ESPAÇO GOURMET	35,04
PAVIMENTO SUPERIOR	139,01
TOTAL DA CONSTRUÇÃO	356,56
PISCINA E SPA	20,34
TOTAL DA CONSTR. C/ PISCINA	376,90

CA	376,90	0,67
TO	246,86	44,08%
ÁREA PERMEÁVEL	168,52	30,09%

PAVIMENTO TÉRREO  
ESCALA: 1:100

obra/cliente  
Residência Unifamiliar  
Thalita Aparecida Tome da Cruz  
local  
Alameda Barcelona, nº 671 - qd."C4" - Lt."12"  
Aphaville Nova Esplanada 4 - Votorantim/SP.  
desenho  
Executivo: Pavimento Térreo

escala  
1:100  
data  
02/09/2024  
revisão  
0

folha  
**4/17**



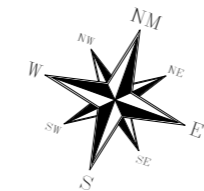
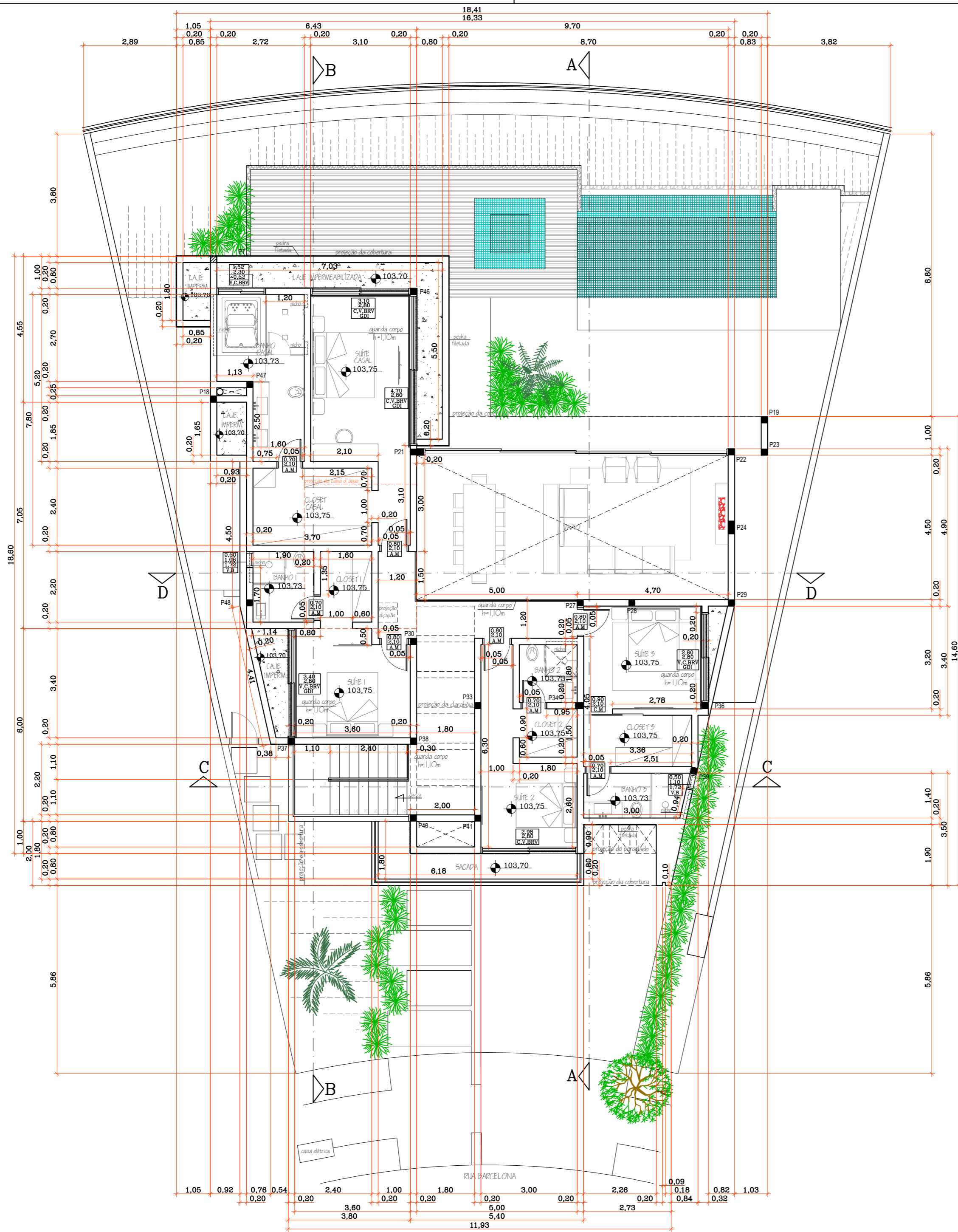

**LEGENDA DE PORTA E JANELA**

Janela	Porta
Largura	Largura
Altura	Altura
Peitoril	X
X	X

**X = TIPO**

- A = Abrir
- B = Basculante
- C = Correr
- CA = Camarão
- D = Deslizante
- F = Fixo
- P = Pivotante
- M = Madeira
- V = Vidro
- AL = Alumínio
- IN= Cor Inox
- BR = Brise
- BRV = Brise Vertical
- BRH = Brise Horizontal
- VE = Veneziana
- VI = Veneziana Integrada
- VJ = Vidro Jateado
- VV = 1/2 Vidro e 1/2 Veneziana
- BF = Bandeira Fixa
- T= Tela
- GDI= Guarda corpo interno máximo h=1,10m
- GDE= Guarda corpo externo máximo h=1,10m

**ÁREAS EM M<sup>2</sup>**

ÁREA DO TERRENO	559,93
GARAGEM	32,16
PAVIMENTO TERREO	150,35
ESPAÇO GOURMET	35,04
PAVIMENTO SUPERIOR	139,01
<b>TOTAL DA CONSTRUÇÃO</b>	<b>356,56</b>
PISCINA E SPA	20,34
<b>TOTAL DA CONSTR. C/ PISCINA</b>	<b>376,90</b>

CA	376,90	0,67
TO	246,86	44,08%
ÁREA PERMEÁVEL	168,52	30,09%

PAVIMENTO SUPERIOR  
ESCALA: 1:100

obra/cliente  
Residência Unifamiliar  
Thalita Aparecida Tome da Cruz  
local  
Alameda Barcelona, nº 671 - qd."C4" - Lt."12"  
Aphaville Nova Esplanada 4 - Votorantim/SP.  
desenho  
Executivo: Pavimento Superior

escala  
1:100  
data  
02/09/2024  
revisão  
0

folha  
**5/17**



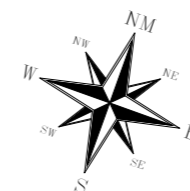
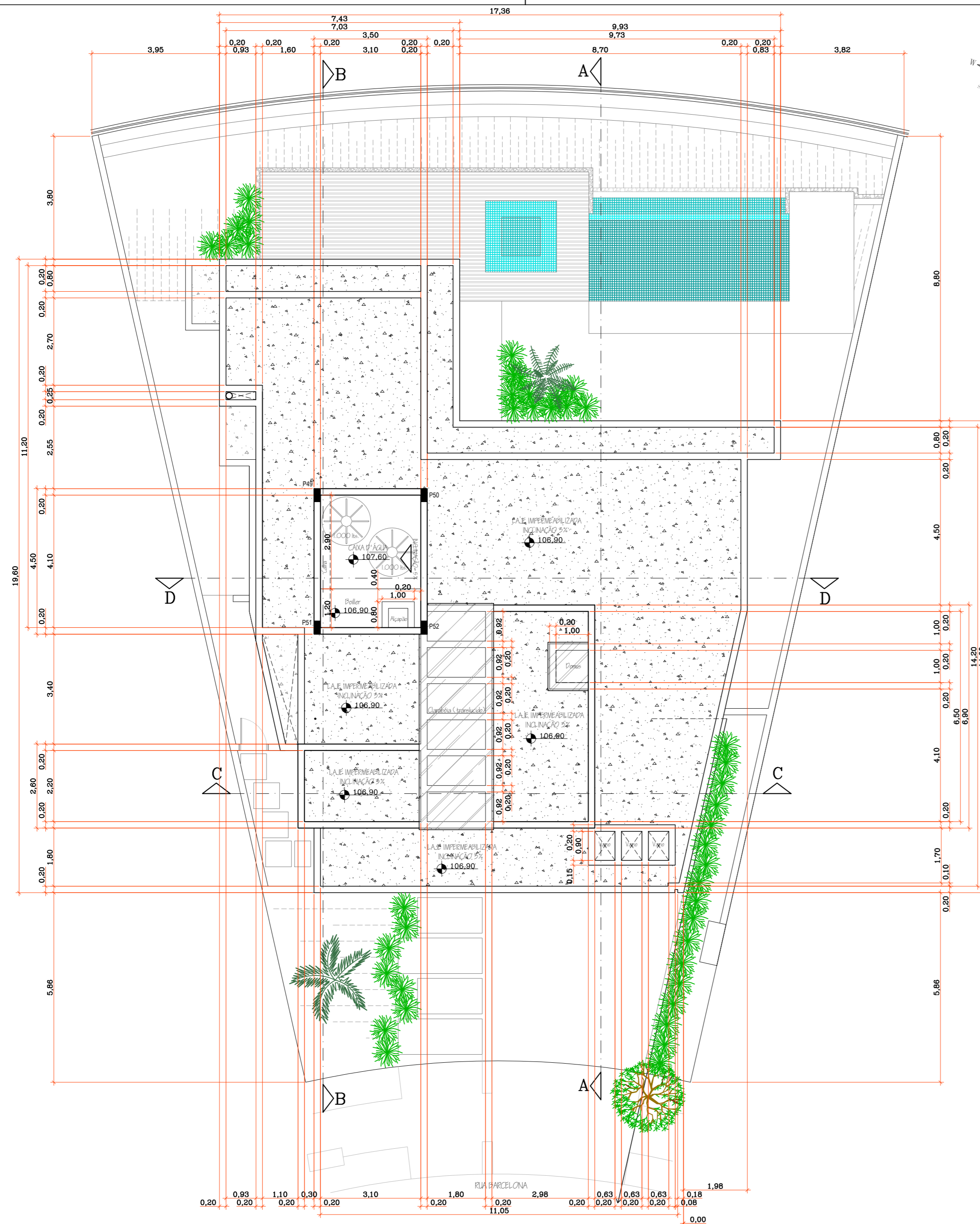

LEGENDA DE PORTA E JANELA

Janela	Porta
Largura	Largura
Altura	Altura
Peitoril	X
X	

X = TIPO

- A = Abrir
- B = Basculante
- C = Correr
- CA = Camarão
- D = Deslizante
- F = Fixo
- P = Pivotante
- M = Madeira
- V = Vidro
- AL = Alumínio
- IN= Cor Inox
- BR = Brise
- BRV = Brise Vertical
- BRH = Brise Horizontal
- VE = Veneziana
- VI = Veneziana Integrada
- VJ = Vidro Jateado
- VV = 1/2 Vidro e 1/2 Veneziana
- BF = Bandeira Fixa
- T= Tela
- GDI= Guarda corpo interno máximo h=1,10m
- GDE= Guarda corpo externo máximo h=1,10m

ÁREAS EM M<sup>2</sup>

ÁREA DO TERRENO	559,93
GARAGEM	32,16
PAVIMENTO TERREO	150,35
ESPAÇO GOURMET	35,04
PAVIMENTO SUPERIOR	139,01
TOTAL DA CONSTRUÇÃO	356,56
PISCINA E SPA	20,34
TOTAL DA CONSTR. C/ PISCINA	376,90

CA	376,90	0,67
TO	246,86	44,08%
ÁREA PERMEÁVEL	168,52	30,09%

COBERTURA  
ESCALA: 1:100

obra/cliente  
Residência Unifamiliar  
Thalita Aparecida Tome da Cruz  
local  
Alameda Barcelona, nº 671 - qd."C4" - Lt."12"  
Aphaville Nova Esplanada 4 - Votorantim/SP.  
desenho  
Executivo: Cobertura  
escala  
1:100  
data  
02/09/2024  
revisão  
0

folha  
6/17



DIREITOS AUTORAIS RESERVADOS  
Este desenho é propriedade dos(s) arquiteto(s) autor(es) do projeto, não podendo ser reproduzido no todo ou em parte sem autorização deste(s).

av. enjg. carlos reinoldo mendes, nº 3.200 - 2º andar  
sala 202 - além ponte - sorocaba - sp / CEP 18013-280  
tel.: (15) 3234-8367 / 3326-8656 / 99602-1030  
e-mail: rlatorre@latare.com.br  
rd@latare.com.br

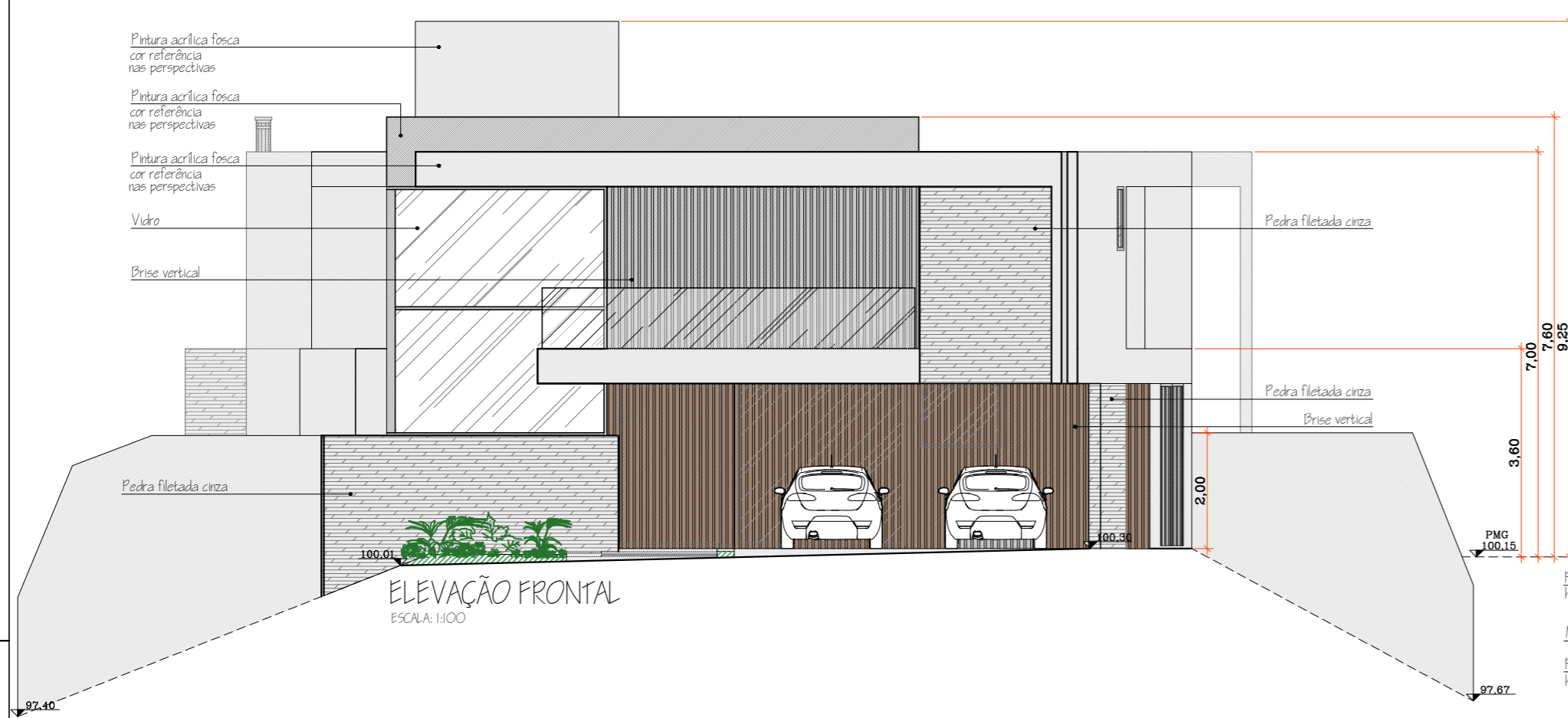

ELEVAÇÃO FRONTAL  
ESCALA: 1:100

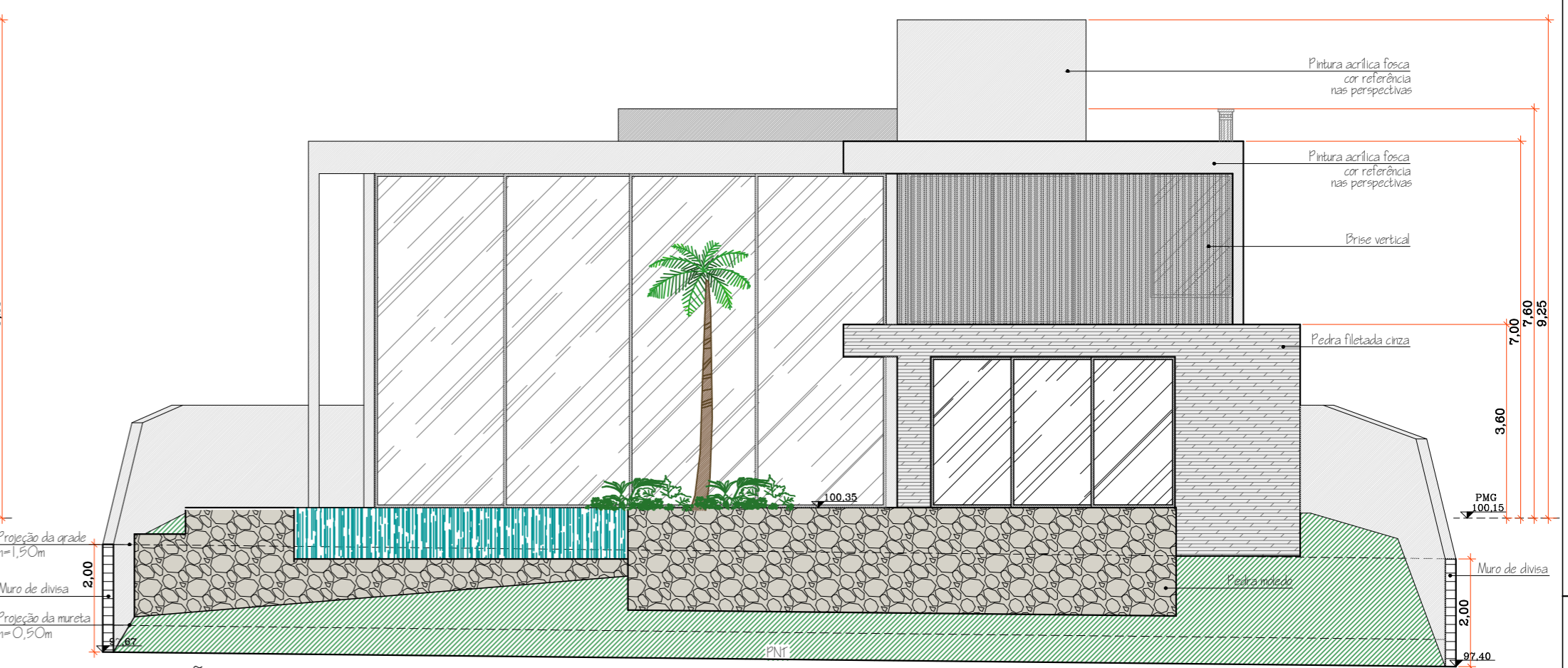

ELEVAÇÃO POSTERIOR  
ESCALA: 1:100

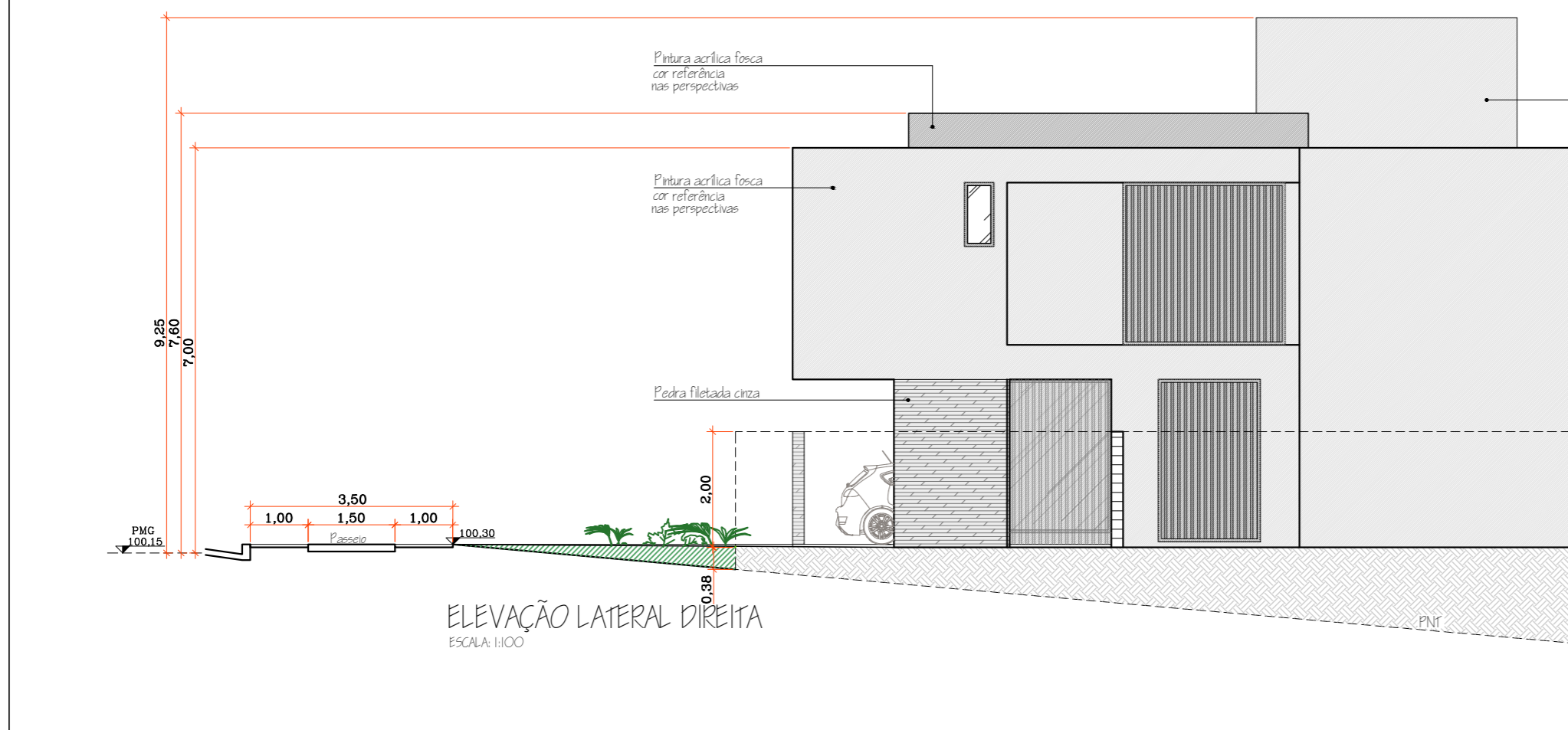

ELEVAÇÃO LATERAL DIREITA  
ESCALA: 1:100

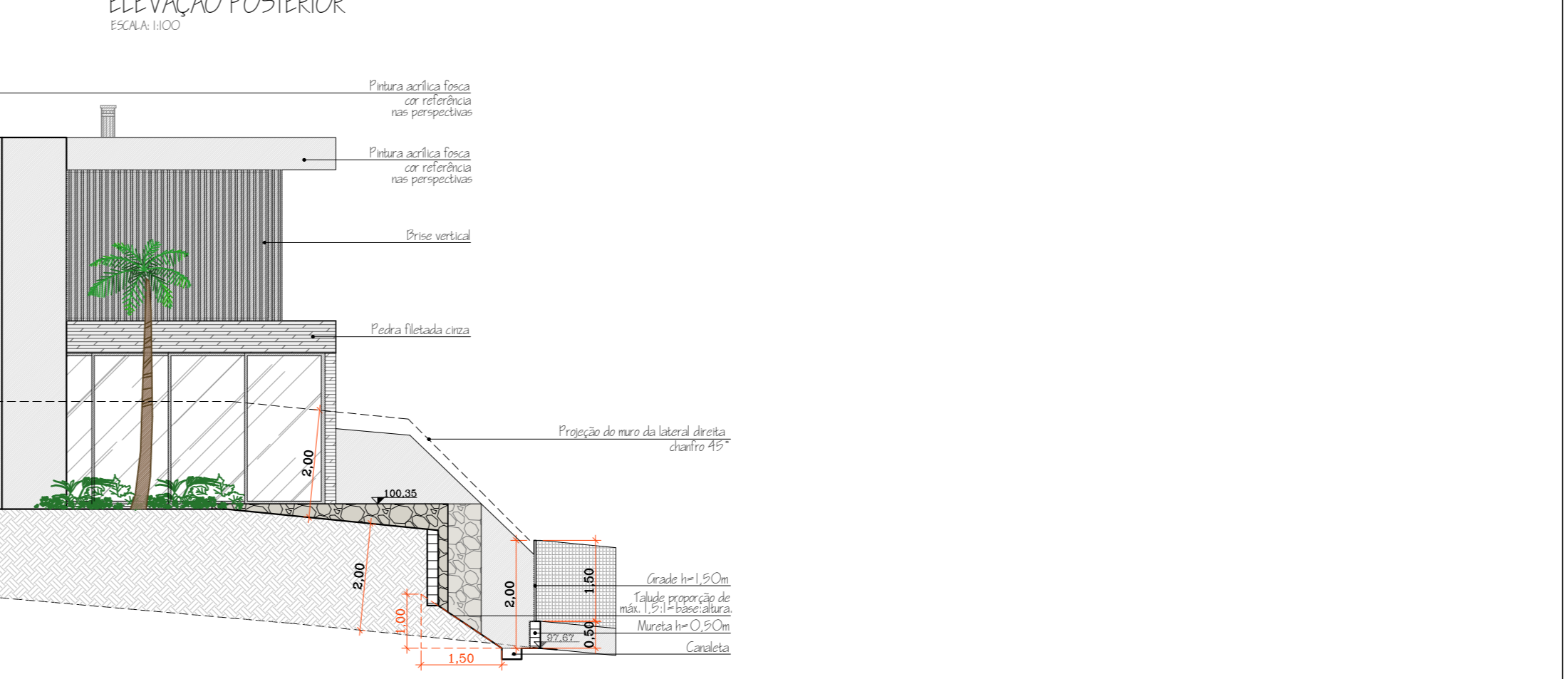

ELEVAÇÃO LATERAL ESQUERDA  
ESCALA: 1:100

obra/cliente  
Residência Unifamiliar  
Thalita Aparecida Tome da Cruz  
local  
Alameda Barcelona, nº 671 - qd. "C4" - Lt. "12"  
Aphaville Nova Esplanada 4 - Votorantim/SP.  
desenho  
Elevações

escala 1:100 data 02/09/2024 revisão 0

folha 7/17



DIREITOS AUTORAIS RESERVADOS  
av. enjg. carlos reinoldo mendes, nº 3.200 - 2º andar  
sala 202 - além ponte - sorocaba - sp / CEP 18013-280  
tel.: (15) 3234-8367 / 3326-8656 / 99602-1030  
e-mail: latorre@latare.com.br  
rod@latare@latare.com.br



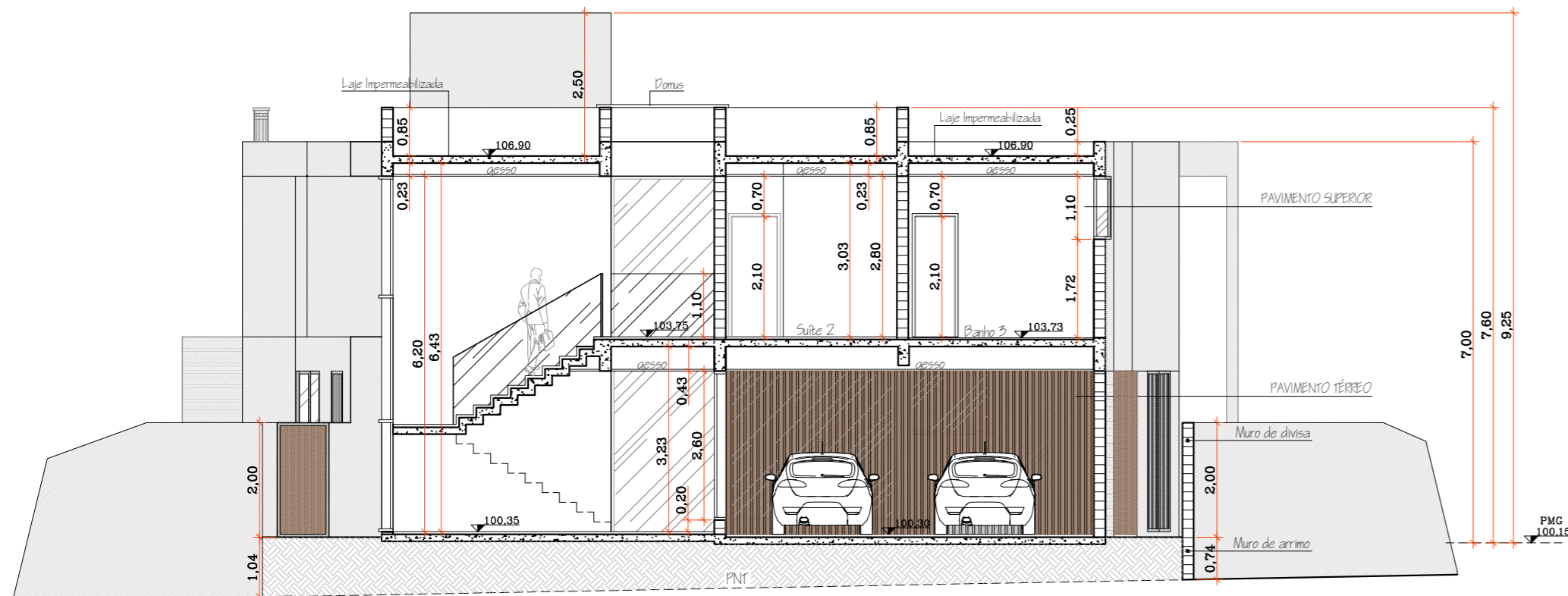

CORTE C-C  
ESCALA: 1:100

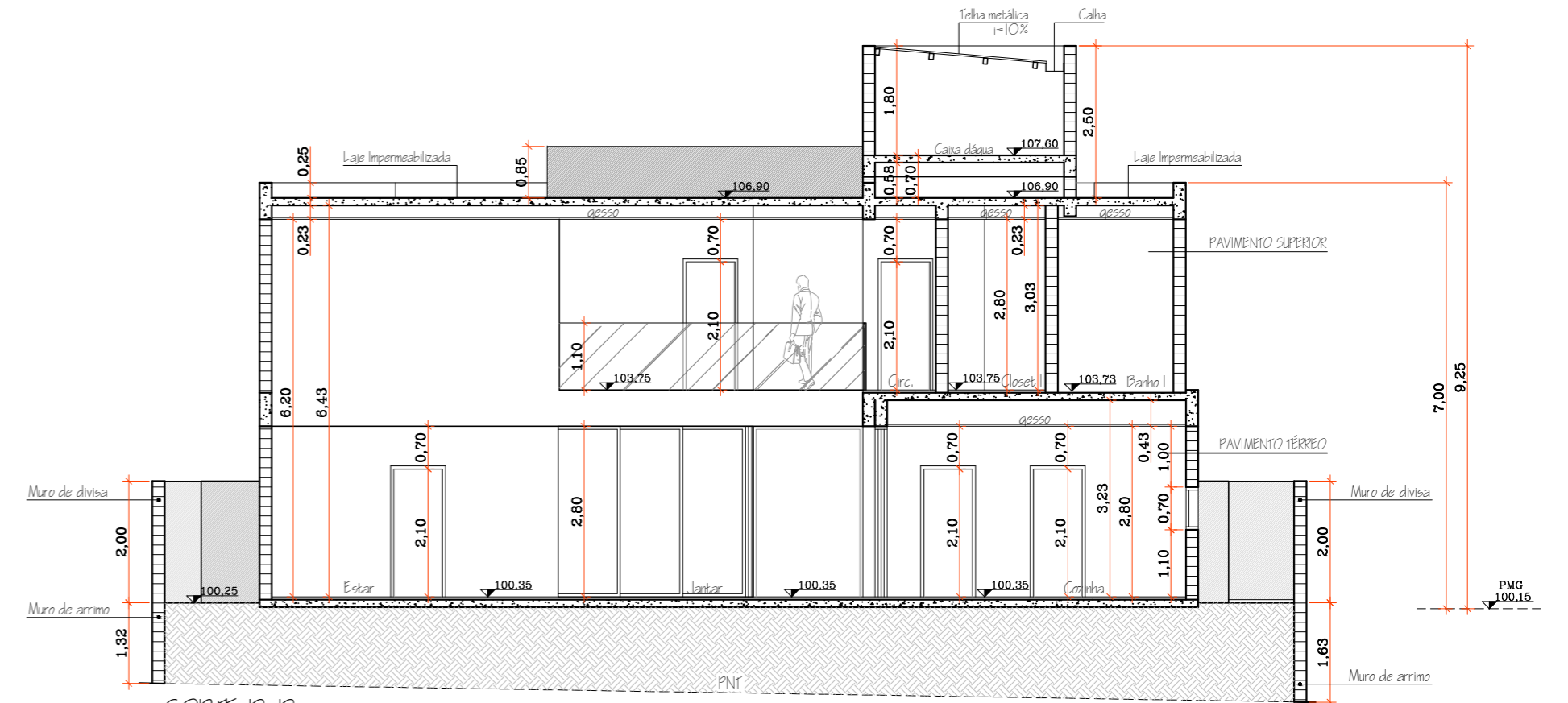

CORTE D-D  
ESCALA: 1:100

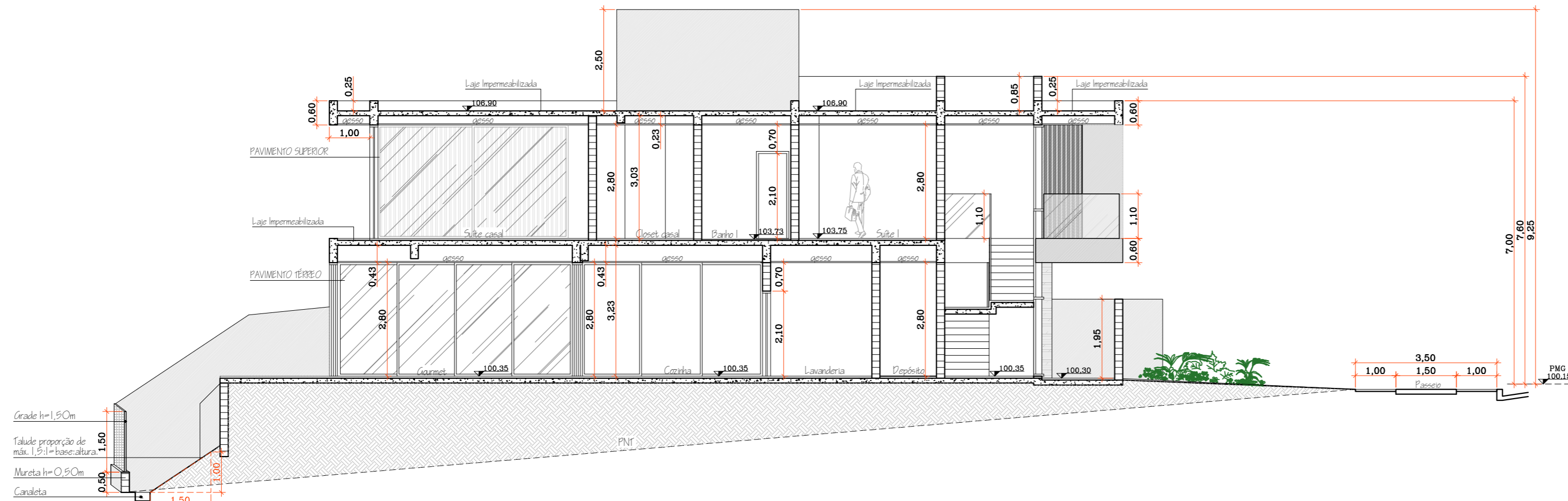

CORTE B-B  
ESCALA: 1:100

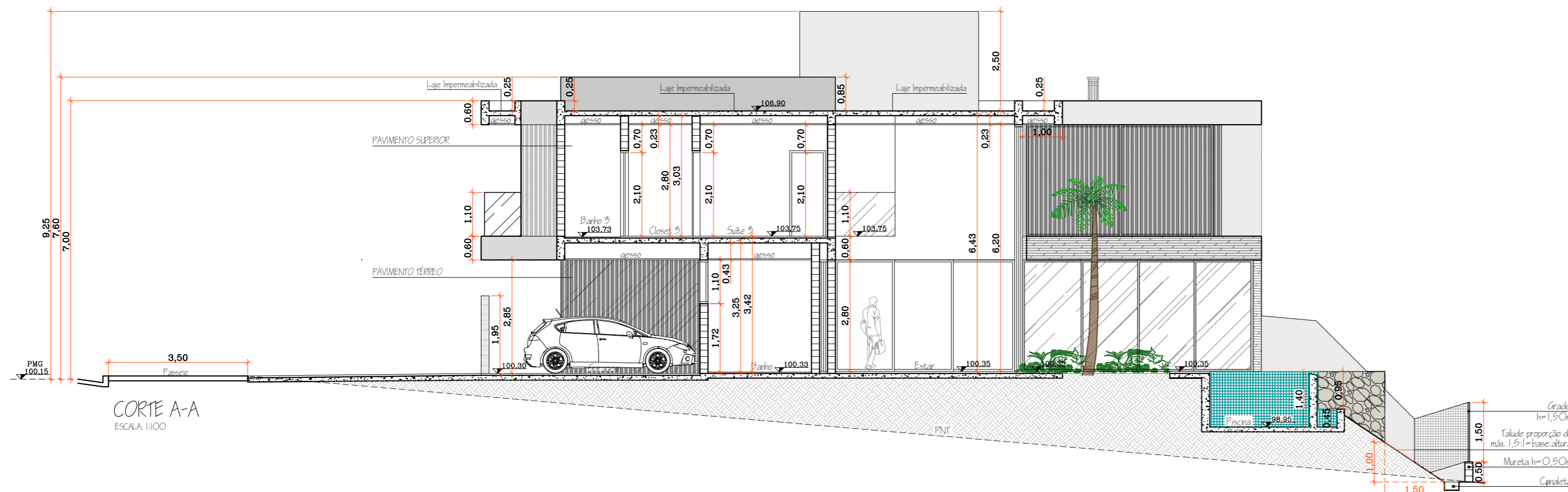

CORTE A-A  
ESCALA: 1:100

obra/cliente  
Residência Unifamiliar  
Thalita Aparecida Tome da Cruz  
local  
Alameda Barcelona, nº 671 - qd."C4" - It."12"  
Aphaville Nova Esplanada 4 - Votorantim/SP.  
desenho  
Cortes

escala 1:100 data 02/09/2024 revisão 0

folha 8/17



DIREITOS AUTORAIS RESERVADOS  
Este desenho é propriedade dos(as) arquiteto(s) autor(es) de projeto, não podendo ser reproduzido no todo ou em parte sem autorização deste(s).

av. enjg. carlos reinoldo mendes, nº 3.200 - 2º andar sala 202 - além ponte - sorocaba - sp / CEP 18013-280 tel.: (15) 3234-8367 / 3326-8656 / 99602-1030 e-mail: latorre@latorre.com.br rod@latorre.com.br

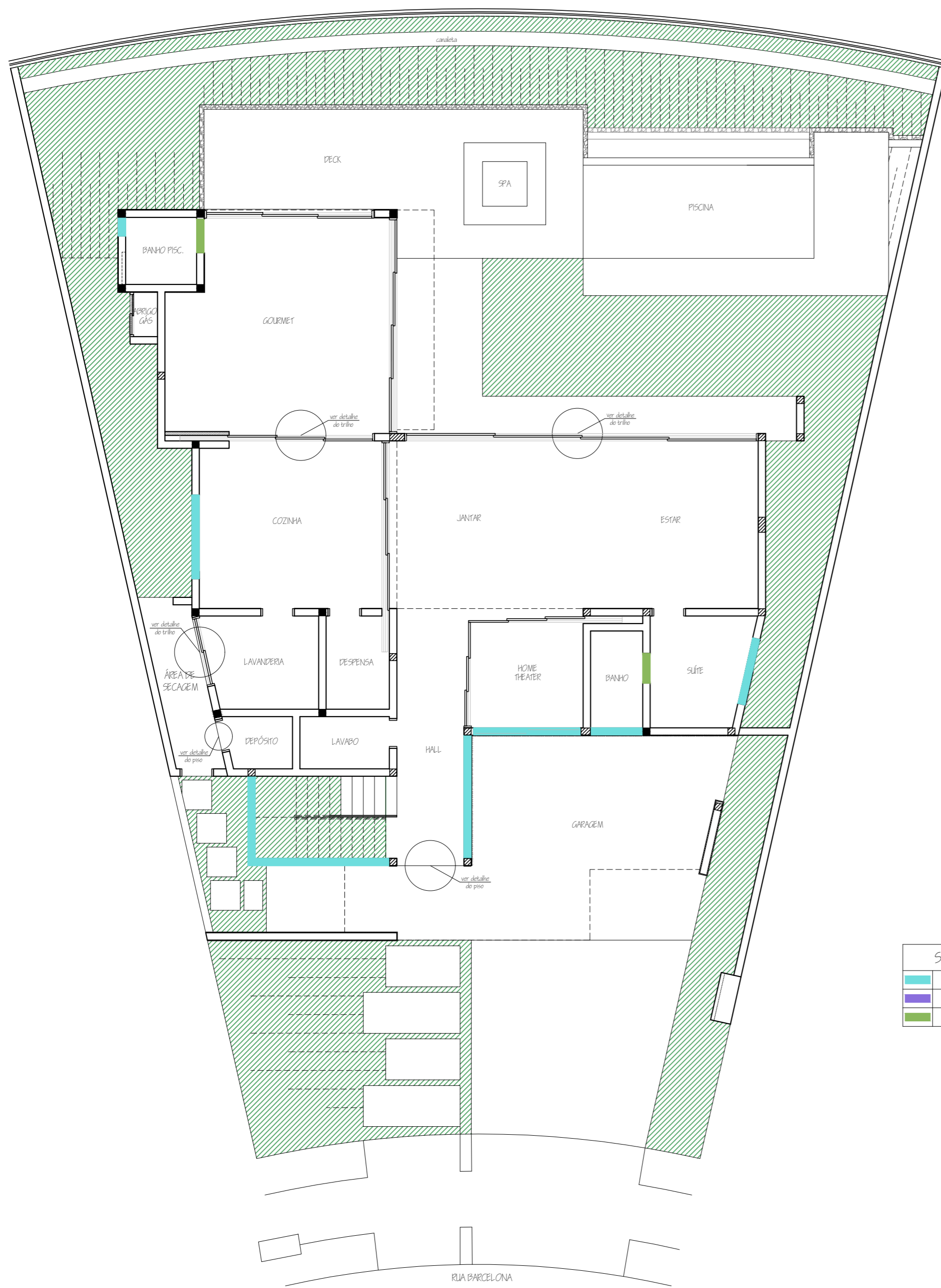

PAVIMENTO TÉRREO  
ESCALA 1:100

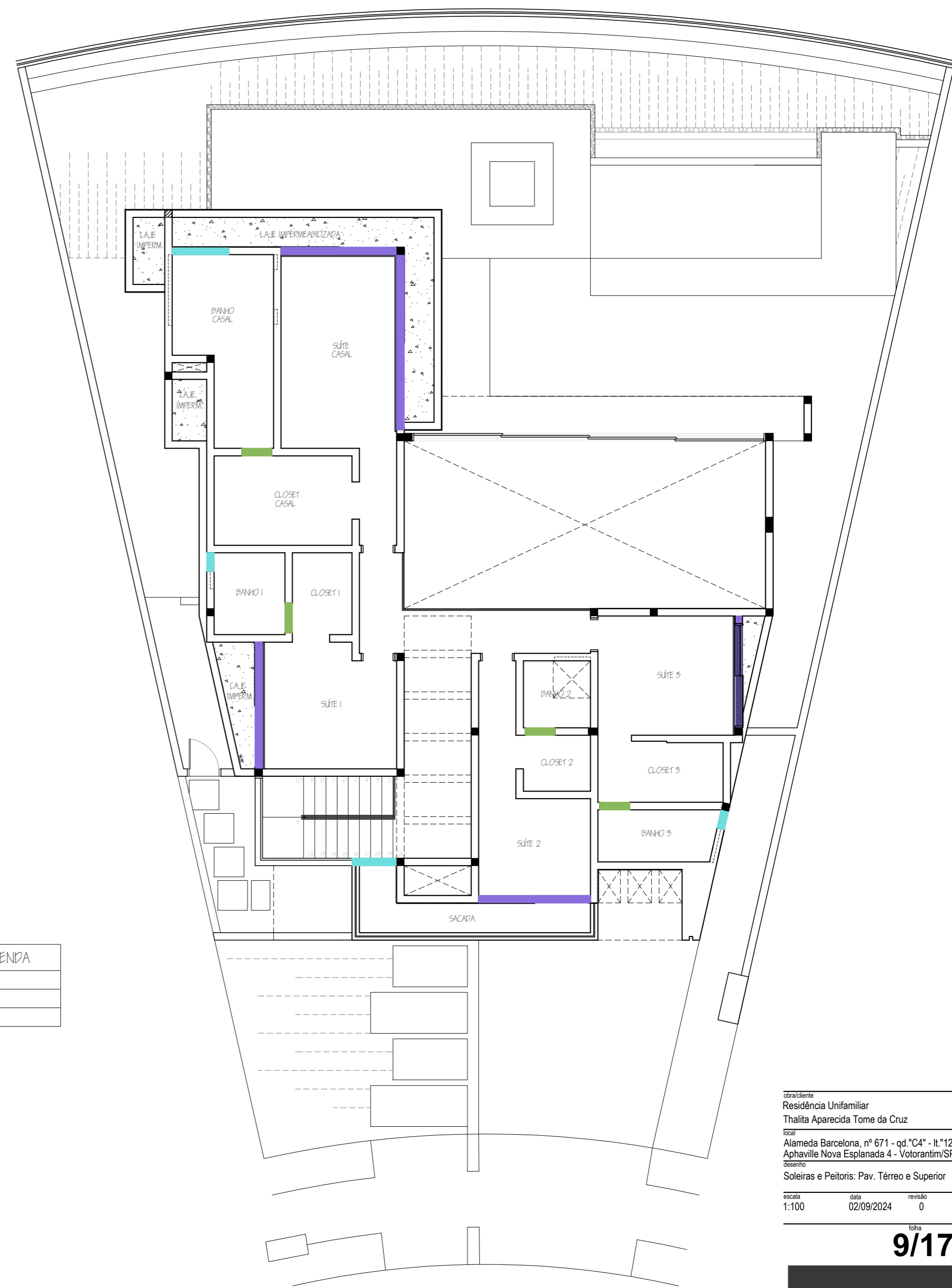

PAVIMENTO SUPERIOR  
ESCALA 1:100

SOLEIRA/ PEITORIL - LEGENDA	
	PEITORIL
	SOLEIRA
	BAQUETE

obra/cliente  
Residência Unifamiliar  
Thalita Aparecida Tome da Cruz  
local  
Alameda Barcelona, nº 671 - qd. "C4" - Lt. "12"  
Aphaville Nova Esplanada 4 - Votorantim/SP.  
desenho  
Soleiras e Peitoris: Pav. Térreo e Superior  
escala  
1:100  
data  
02/09/2024  
revisão  
0

folha  
**9/17**



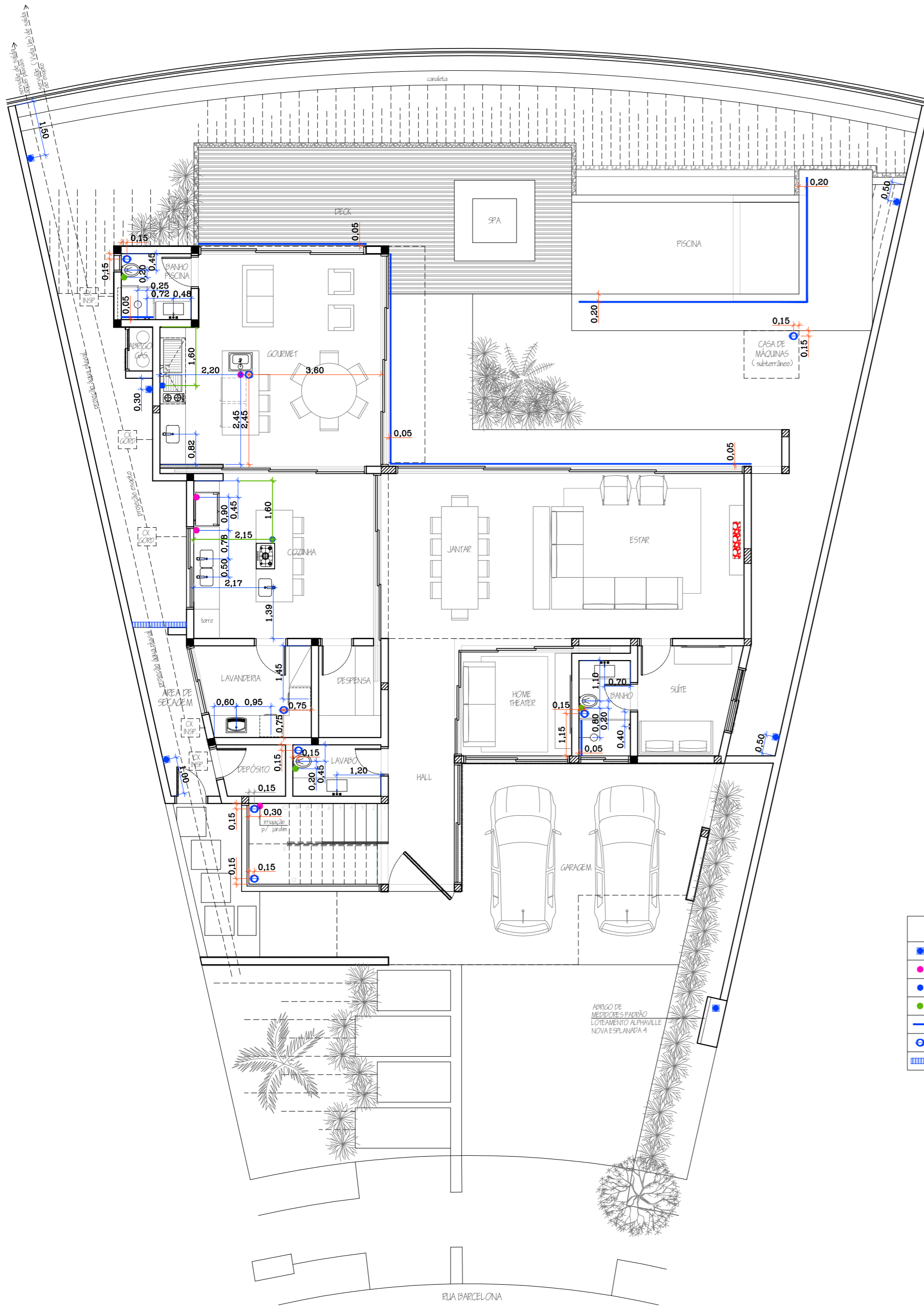

PAVIMENTO TÉRREO  
ESCALA: 1:100

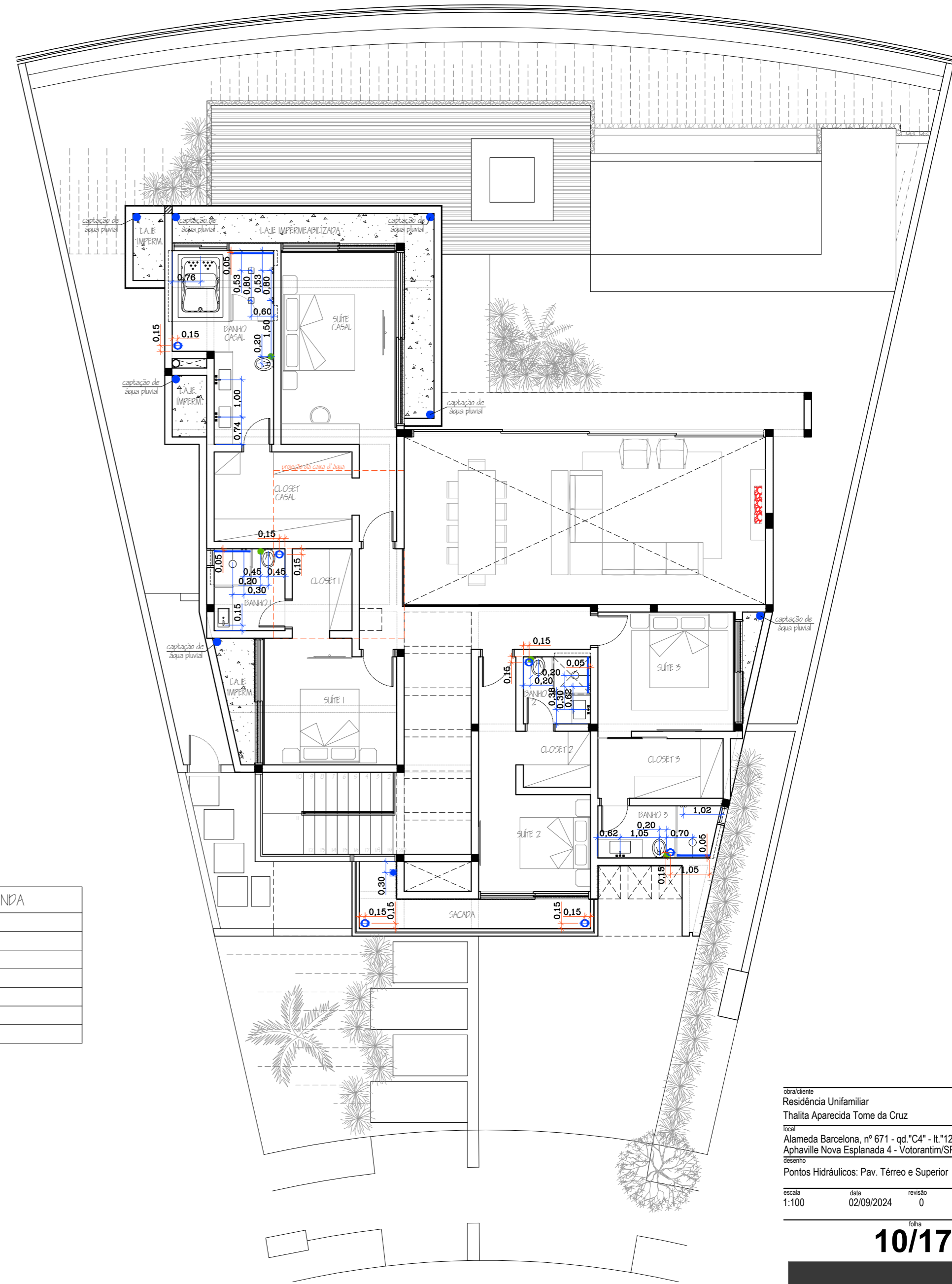

PAVIMENTO SUPERIOR  
ESCALA: 1:100

HIDRÁULICA - LEGENDA

	TORNEIRA PARA JARDIM
	PONTO DE ÁGUA
	PONTO PARA GÁS
	DUCHA HIGIÊNICA
	RALO LINEAR
	RALO
	GRELHA PARA ÁGUA PLUVIAL

obra/cliente  
Residência Unifamiliar  
Thalita Aparecida Tome da Cruz  
local  
Alameda Barcelona, nº 671 - qd. "C4" - Lt. "12"  
Aphaville Nova Esplanada 4 - Votorantim/SP.  
desenho  
Pontos Hidráulicos: Pav. Térreo e Superior  
escala  
1:100  
data  
02/09/2024  
revisão  
0

folha  
**10/17**



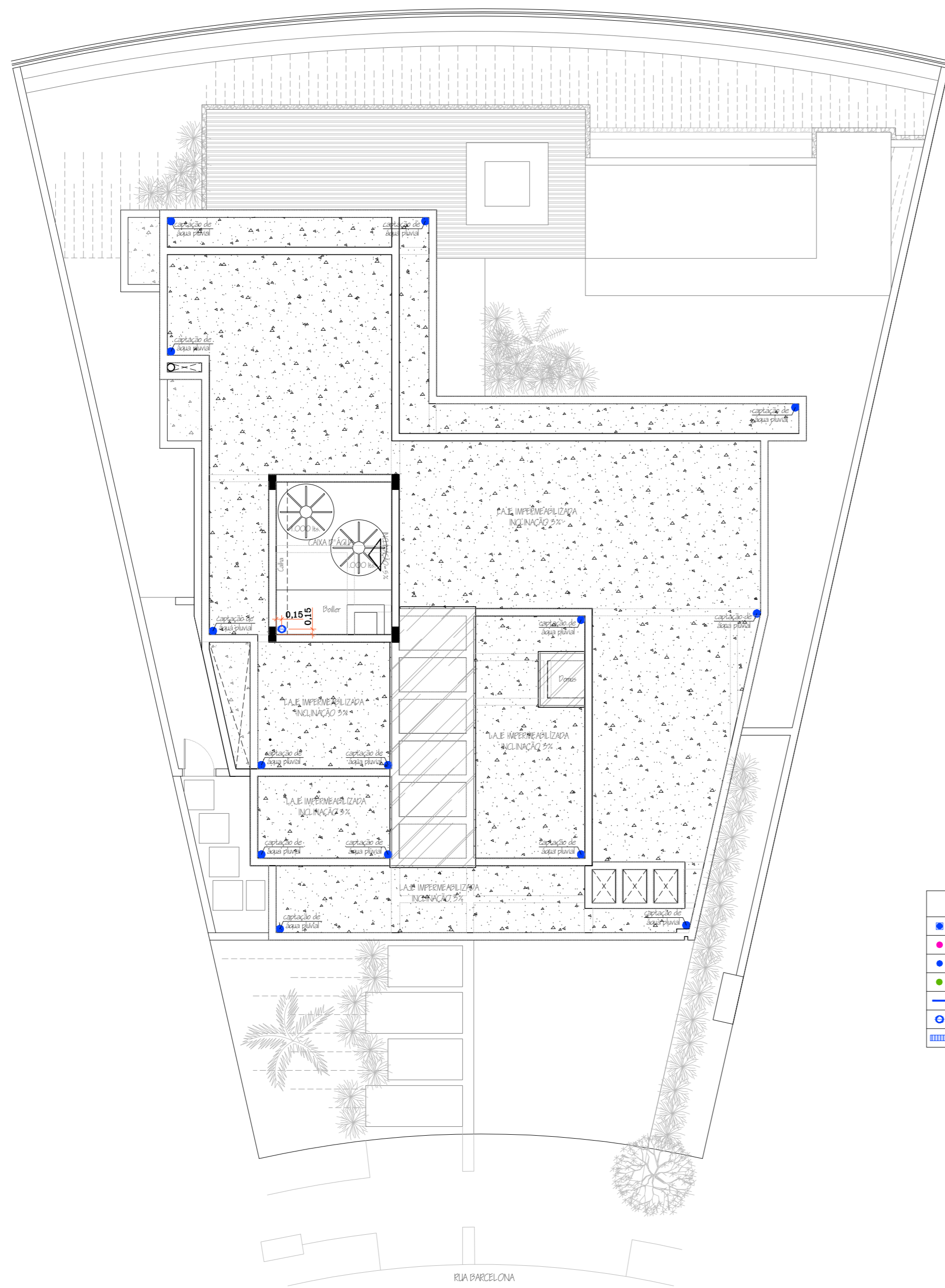

COBERTURA  
ESCALA: 1:100

HIDRÁULICA - LEGENDA	
	TORNEIRA PARA JARDIM
	PONTO DE ÁGUA
	PONTO PARA GÁS
	DUCHA HIGIÊNICA
	RALO LINEAR
	RALO
	GRELHA PARA ÁGUA PLUVIAL

obra/cliente  
Residência Unifamiliar  
Thalita Aparecida Tome da Cruz  
local  
Alameda Barcelona, nº 671 - qd."C4" - Lt."12"  
Aphaville Nova Esplanada 4 - Votorantim/SP.  
desenho  
Pontos Hidráulicos: Cobertura  
escala 1:100 data 02/09/2024 revisão 0

folha  
**11/17**



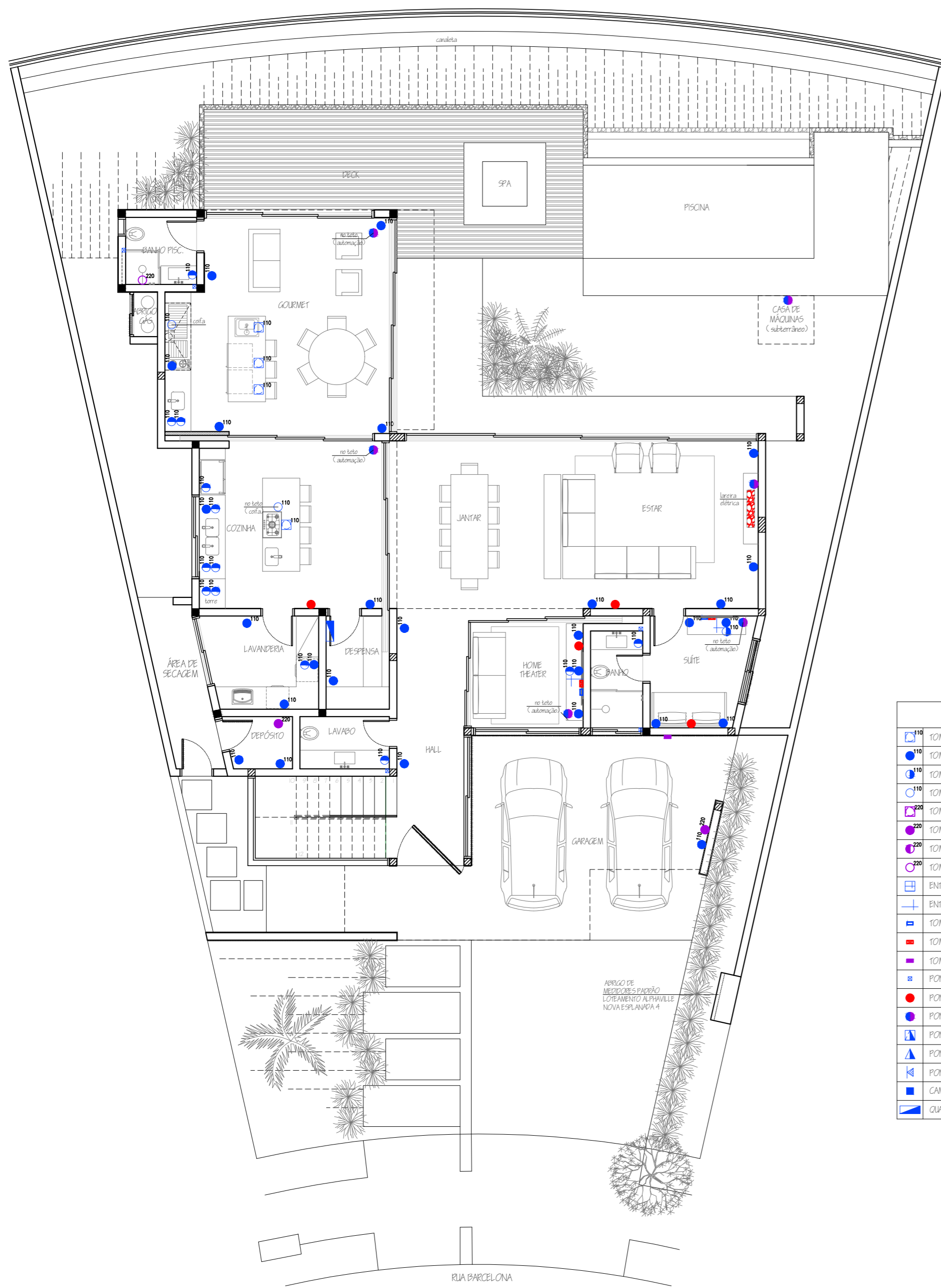

PAVIMENTO TÉRREO  
ESCALA 1:100

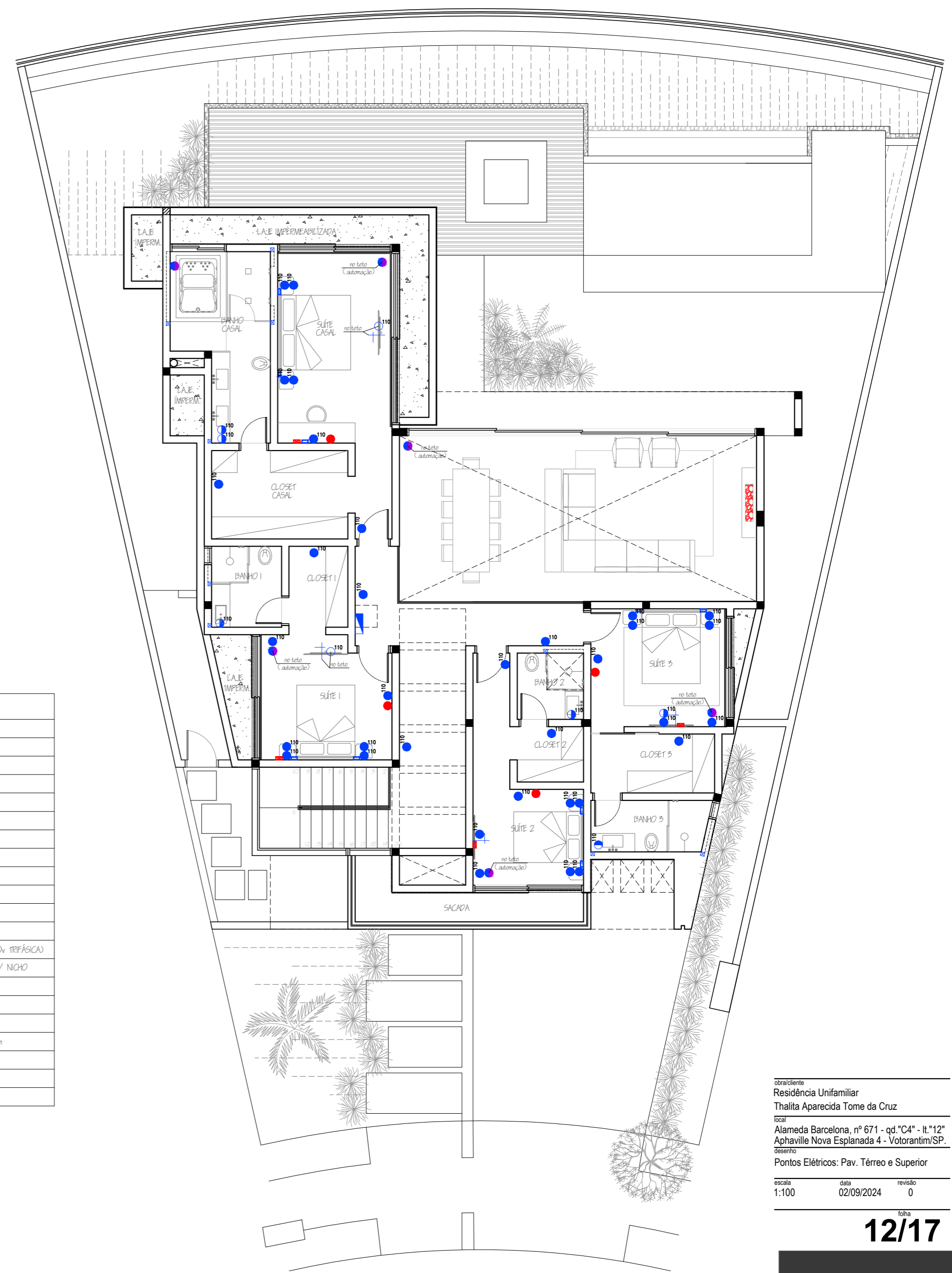

PAVIMENTO SUPERIOR  
ESCALA 1:100

ELÉTRICA - LEGENDA	
	TOMADA NO CHÃO (110V)
	TOMADA BAIXA (110V) h=0,50m
	TOMADA MÉDIA (110V) h=1,10m
	TOMADA ALTA (110V) h=2,50m
	TOMADA NO CHÃO (220V)
	TOMADA BAIXA (220V) h=0,50m
	TOMADA MÉDIA (220V) h=1,10m
	TOMADA ALTA (220V) h=2,50m
	ENTRADA PARA TV (NO CHÃO)
	ENTRADA PARA TV (h=1,10m à 1,60m)
	TOMADA LSP
	TOMADA PARA INTERNET
	TOMADA PARA CARROS ELÉTRICOS (220V TRIFÁSICA)
	PONTO PARA ILUMINAÇÃO NO ESPELHO / NICHÔ
	PONTO PARA AR CONDICIONADO
	PONTO DE ENERGIA
	PONTO PARA TELEFONE NO CHÃO
	PONTO PARA TELEFONE BAIXO h=0,30m
	PONTO PARA INTERFONE
	CAMPANHA DO INTERFONE
	QUADRO PARA DISJUNTORES

obra/cliente  
Residência Unifamiliar  
Thalita Aparecida Tome da Cruz  
local  
Alameda Barcelona, nº 671 - qd. "C4" - Lt. "12"  
Aphaville Nova Esplanada 4 - Votorantim/SP.  
desenho  
Pontos Elétricos: Pav. Térreo e Superior  
escala 1:100 data 02/09/2024 revisão 0

folha  
**12/17**



DIREITOS AUTORAIS RESERVADOS  
av. enigi, carlos reinoldo mendes, nº 3.200 - 2º andar  
sala 202 - além ponte - sorocaba - sp / CEP 18013-280  
tel.: (15) 3234-8367 / 3326-8656 / 99602-1030  
e-mail: latorre@latorre.com.br  
rod@latorre.com.br

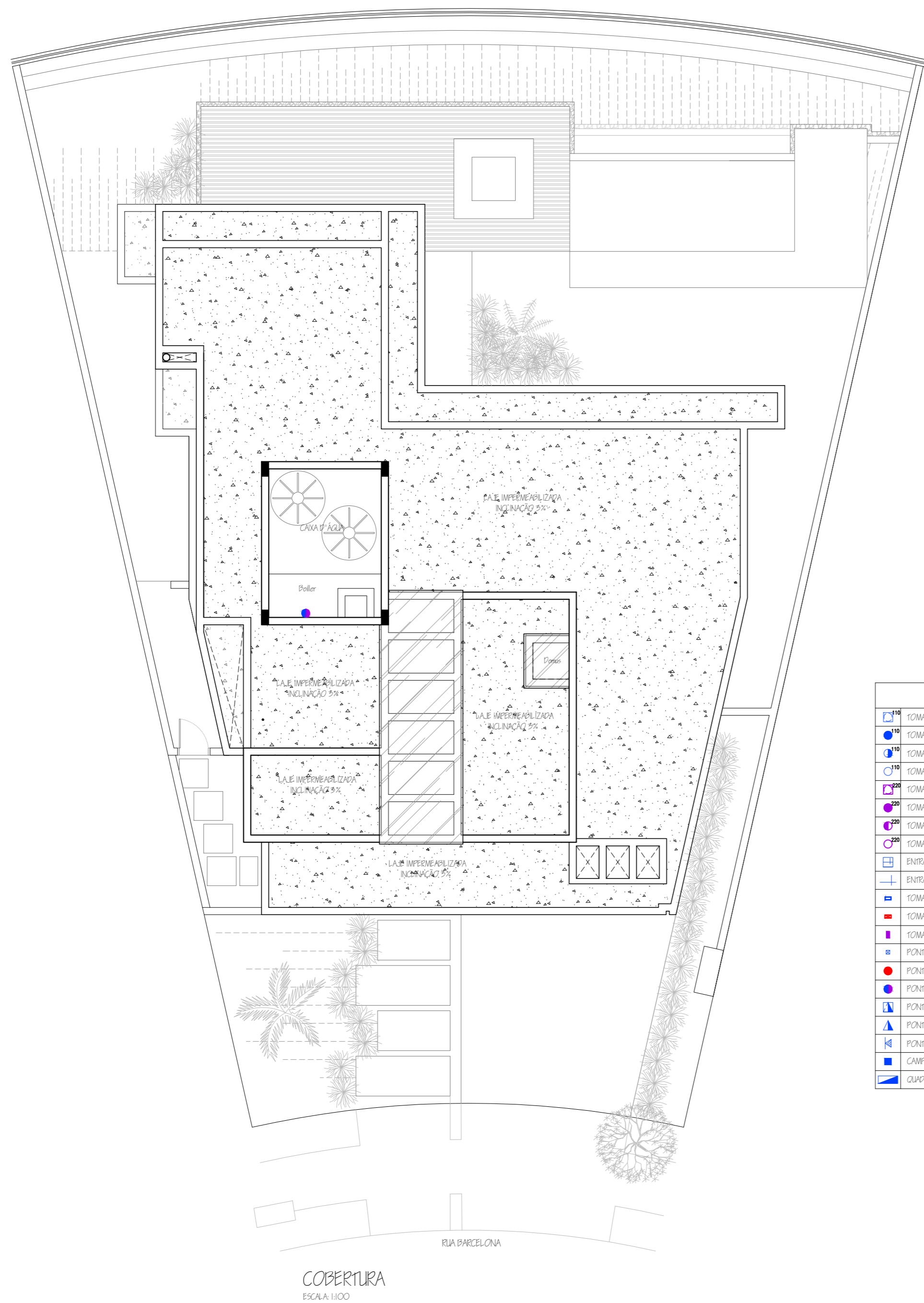

COBERTURA  
ESCALA: 1:100

ELÉTRICA - LEGENDA	
	TOMADA NO CHÃO (110V)
	TOMADA BAIXA (110V) h=0,30m
	TOMADA MÉDIA (110V) h=1,10m
	TOMADA ALTA (110V) h=2,30m
	TOMADA NO CHÃO (220V)
	TOMADA BAIXA (220V) h=0,30m
	TOMADA MÉDIA (220V) h=1,10m
	TOMADA ALTA (220V) h=2,30m
	ENTRADA PARA TV (NO CHÃO)
	ENTRADA PARA TV (h= 1,10 m à 1,60m)
	TOMADA LEB
	TOMADA PARA INTERNET
	TOMADA PARA CARROS ELÉTRICOS (220V TRIFÁSICA)
	PONTO PARA ILUMINAÇÃO NO ESPELHO / NICHÔ
	PONTO PARA AR CONDICIONADO
	PONTO DE ENERGIA
	PONTO PARA TELEFONE NO CHÃO
	PONTO PARA TELEFONE BAIXO h=0,30m
	PONTO PARA INTERFONE
	CAMPAINHA DO INTERFONE
	QUADRO PARA DISJUNTORES

obra/cliente  
Residência Unifamiliar  
Thalita Aparecida Tome da Cruz  
local  
Alameda Barcelona, nº 671 - qd."C4" - Lt."12"  
Aphaville Nova Esplanada 4 - Votorantim/SP.  
desenho  
Pontos Elétricos: Cobertura  
escala 1:100 data 02/09/2024 revisão 0

folha  
**13/17**



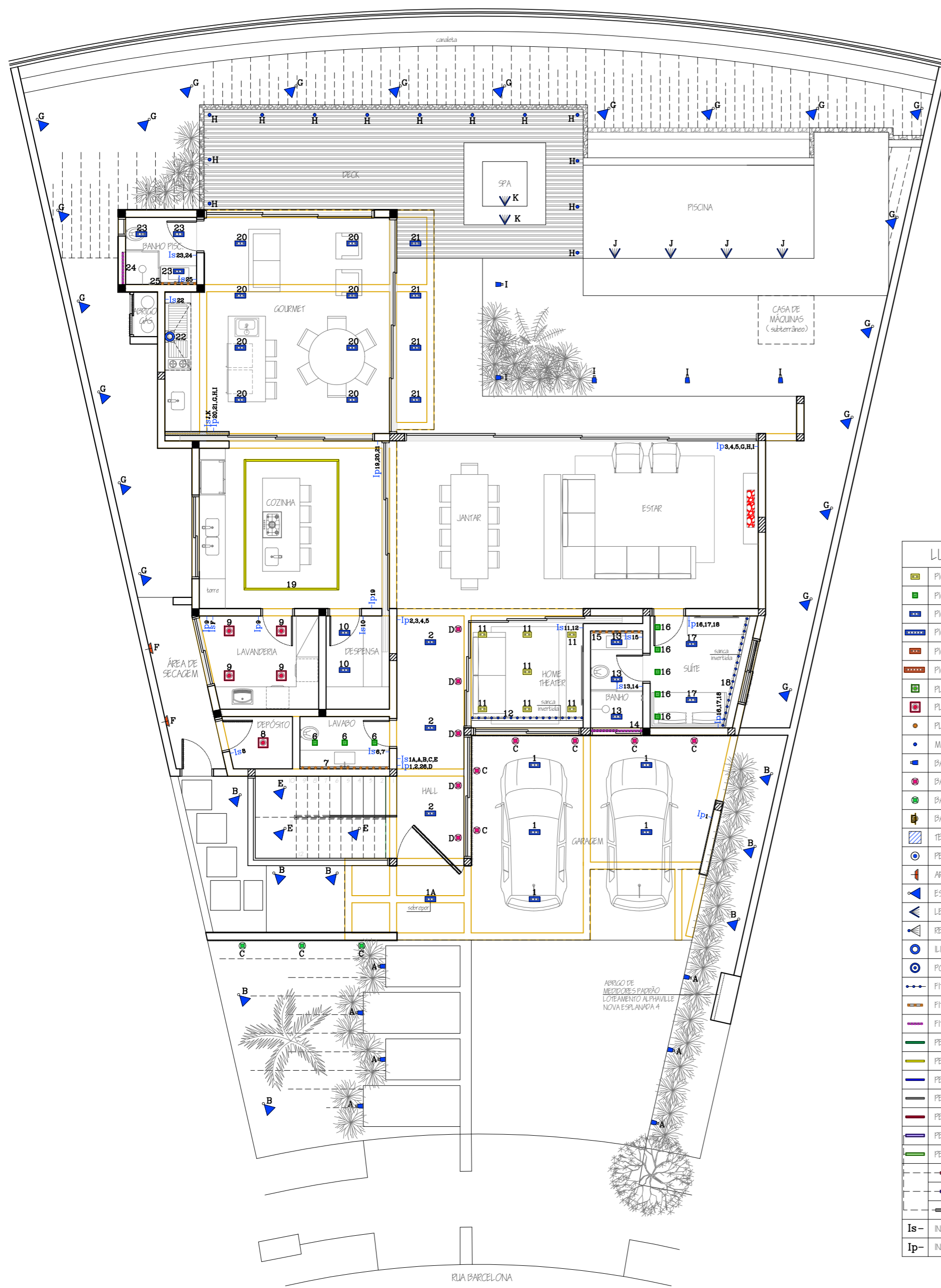

PAVIMENTO TÉRREO  
ESCALA 1:100

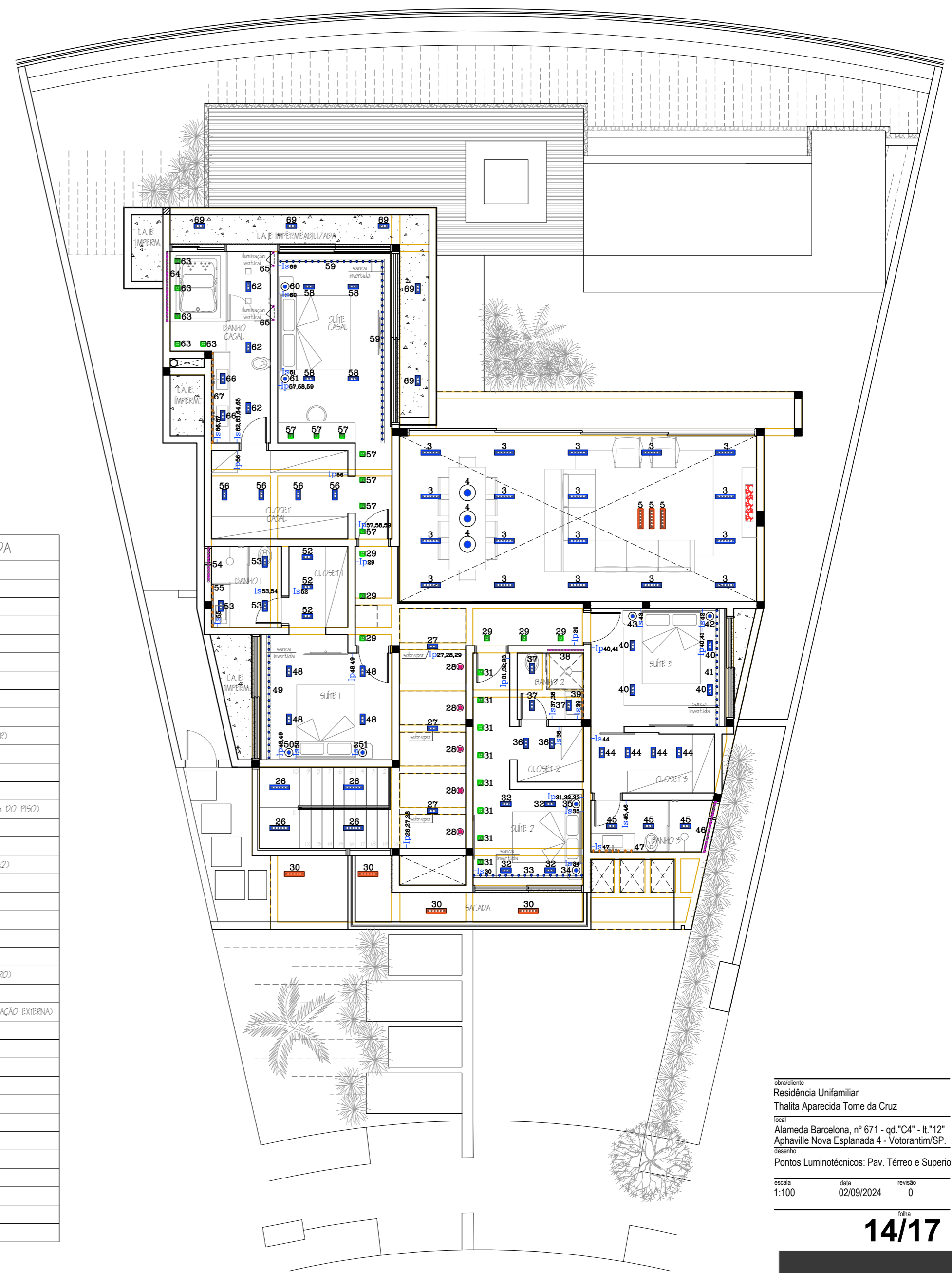

PAVIMENTO SUPERIOR  
ESCALA 1:100

LUMINOTÉCNICA - LEGENDA

[Symbol]	PICCO 5W (EMBUITO)
[Symbol]	PICCO 2W (EMBUITO)
[Symbol]	PICCO 7W 34° (EMBUITO)
[Symbol]	PICCO 14W 34° (EMBUITO)
[Symbol]	PICCO 7W 12° (EMBUITO)
[Symbol]	PICCO 14W 12° (EMBUITO)
[Symbol]	PLACA LED 12W 17x17 (EMBUITO)
[Symbol]	PLACA LED 18W 22x22 (EMBUITO)
[Symbol]	PLAFON TUBULAR (SOBREPORO)
[Symbol]	MINI BALIZADOR PISO 0,85W (EMBUITO)
[Symbol]	BALIZADOR FINCO WJ
[Symbol]	BALIZADOR PISO 4W (EMBUITO)
[Symbol]	BALIZADOR PISO 6W (EMBUITO)
[Symbol]	BALIZADOR PAREDE 1W (EMBUITO 20cm DO PISO)
[Symbol]	TELA TENSIONADA
[Symbol]	PENDEnte
[Symbol]	ARABEZA (NÃO UTILIZAR CAIXINHAS 4x2)
[Symbol]	ESPETO LED 6W PARA JARDIM
[Symbol]	LED PISCINA (EMBUITO)
[Symbol]	REFLETOR 100W
[Symbol]	ILUMINAÇÃO PARA churrasqueira
[Symbol]	POSTE DE LUZ
[Symbol]	FITA LED 14W IP20 (SANCA / CORTINEIRO)
[Symbol]	FITA LED COB 12W IP20 (MOBILIÁRIO)
[Symbol]	FITA LED NEON FLEX 9W IP65 (INSTALAÇÃO EXTERNA)
[Symbol]	PERFIL LED SOBREPORO
[Symbol]	PERFIL LED EMBUITO (GESSO)
[Symbol]	PERFIL LED EMBUITO (MADEIRA)
[Symbol]	PERFIL LED EMBUITO (RODAPÉ)
[Symbol]	PERFIL LED EMBUITO (PISO)
[Symbol]	PERFIL EMBUITO (TILHO)
[Symbol]	PERFIL SOBREPORO (TILHO)
[Symbol]	SPOT PONTUAL
[Symbol]	SPOT DIRECIONAL
[Symbol]	PARRA DE LUZ
Is-	INTERRUPTOR SIMPLES
Ip-	INTERRUPTOR PARALELO

obra/cliente  
Residência Unifamiliar  
Thalita Aparecida Tome da Cruz  
local  
Alameda Barcelona, nº 671 - qd. "C4" - It. "12"  
Aphaville Nova Esplanada 4 - Votorantim/SP.  
desenho  
Pontos Luminotécnicos: Pav. Térreo e Superior  
escala 1:100 data 02/09/2024 revisão 0

14/17



DIREITOS AUTORAIS RESERVADOS  
av. enjg. carlos reinoldo mendes, nº 3.200 - 2º andar  
sala 202 - além ponte - sorocaba - sp / CEP 18013-280  
tel: (15) 3234-8367 / 3326-8656 / 99602-1030  
e-mail: latorre@latorre.com.br  
rod@latorre.com.br

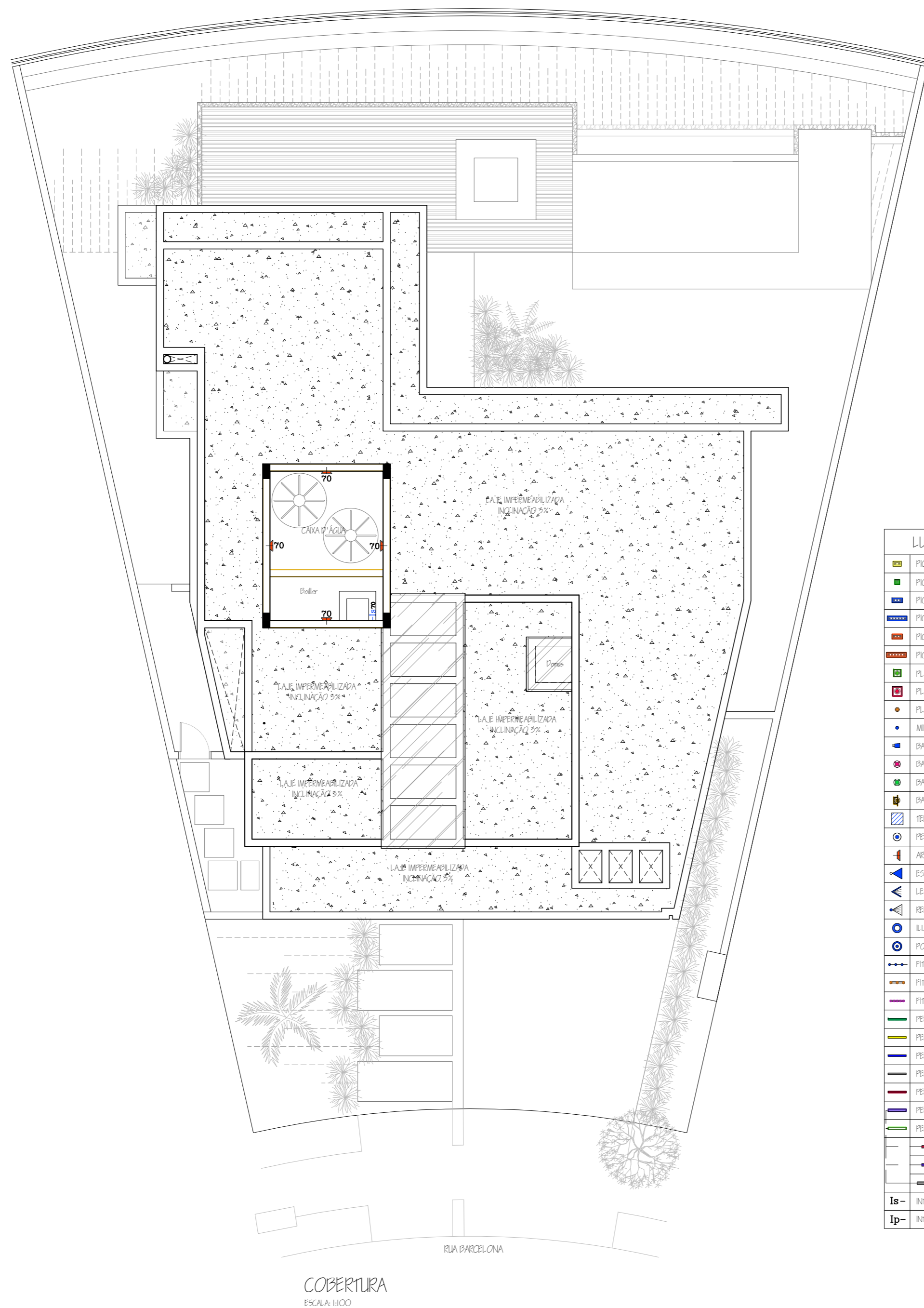

COBERTURA  
ESCALA: 1:100

LUMINOTÉCNICA - LEGENDA	
[Symbol]	PICCO 6W (EMBUITO)
[Symbol]	PICCO 9W (EMBUITO)
[Symbol]	PICCO 7W 34° (EMBUITO)
[Symbol]	PICCO 14W 34° (EMBUITO)
[Symbol]	PICCO 7W 12° (EMBUITO)
[Symbol]	PICCO 14W 12° (EMBUITO)
[Symbol]	PLACA LED 12W 17x17 (EMBUITO)
[Symbol]	PLACA LED 18W 22x22 (EMBUITO)
[Symbol]	PLAFON TUBULAR (SOBREPOR)
[Symbol]	MINI BALIZADOR PISO 0,85W (EMBUITO)
[Symbol]	BALIZADOR FINCO WJ
[Symbol]	BALIZADOR PISO 4W (EMBUITO)
[Symbol]	BALIZADOR PISO 8W (EMBUITO)
[Symbol]	BALIZADOR PAREDE 1W (EMBUITO 20cm DO PISO)
[Symbol]	TELA TENSIONADA
[Symbol]	PENDENTE
[Symbol]	ARANDELA (NÃO UTILIZAR CAXINHAS 4x2)
[Symbol]	ESPEITO LED 6W PARA JARDIM
[Symbol]	LED PISCINA (EMBUITO)
[Symbol]	REFLETOR 100W
[Symbol]	ILUMINAÇÃO PARA churrasqueira
[Symbol]	POSTE DE LUZ
[Symbol]	FITA LED 14W IP20 (SANCA / CORTINEIRO)
[Symbol]	FITA LED COB 12W IP20 (MOBILIÁRIO)
[Symbol]	FITA LED NEON FLEX 9W IP65 (INSTALAÇÃO EXTERNA)
[Symbol]	PERFIL LED SOBREPOR
[Symbol]	PERFIL LED EMBUITO (GESSO)
[Symbol]	PERFIL LED EMBUITO (MADEIRA)
[Symbol]	PERFIL LED EMBUITO (RODAPÉ)
[Symbol]	PERFIL LED EMBUITO (PISO)
[Symbol]	PERFIL EMBUITO (TRELHO)
[Symbol]	PERFIL SOBREPOR (TRELHO)
[Symbol]	SPOT PONTUAL
[Symbol]	SPOT DIRECIONAL
[Symbol]	BARRA DIFUSA
Is-	INTERRUPTOR SIMPLES
Ip-	INTERRUPTOR PARALELO

obra/cliente  
Residência Unifamiliar  
Thalita Aparecida Tome da Cruz  
local  
Alameda Barcelona, nº 671 - qd."C4" - It."12"  
Aphaville Nova Esplanada 4 - Votorantim/SP.  
desenho  
Pontos Luminotécnicos: Cobertura  
escala 1:100 data 02/09/2024 revisão 0

folha  
**15/17**





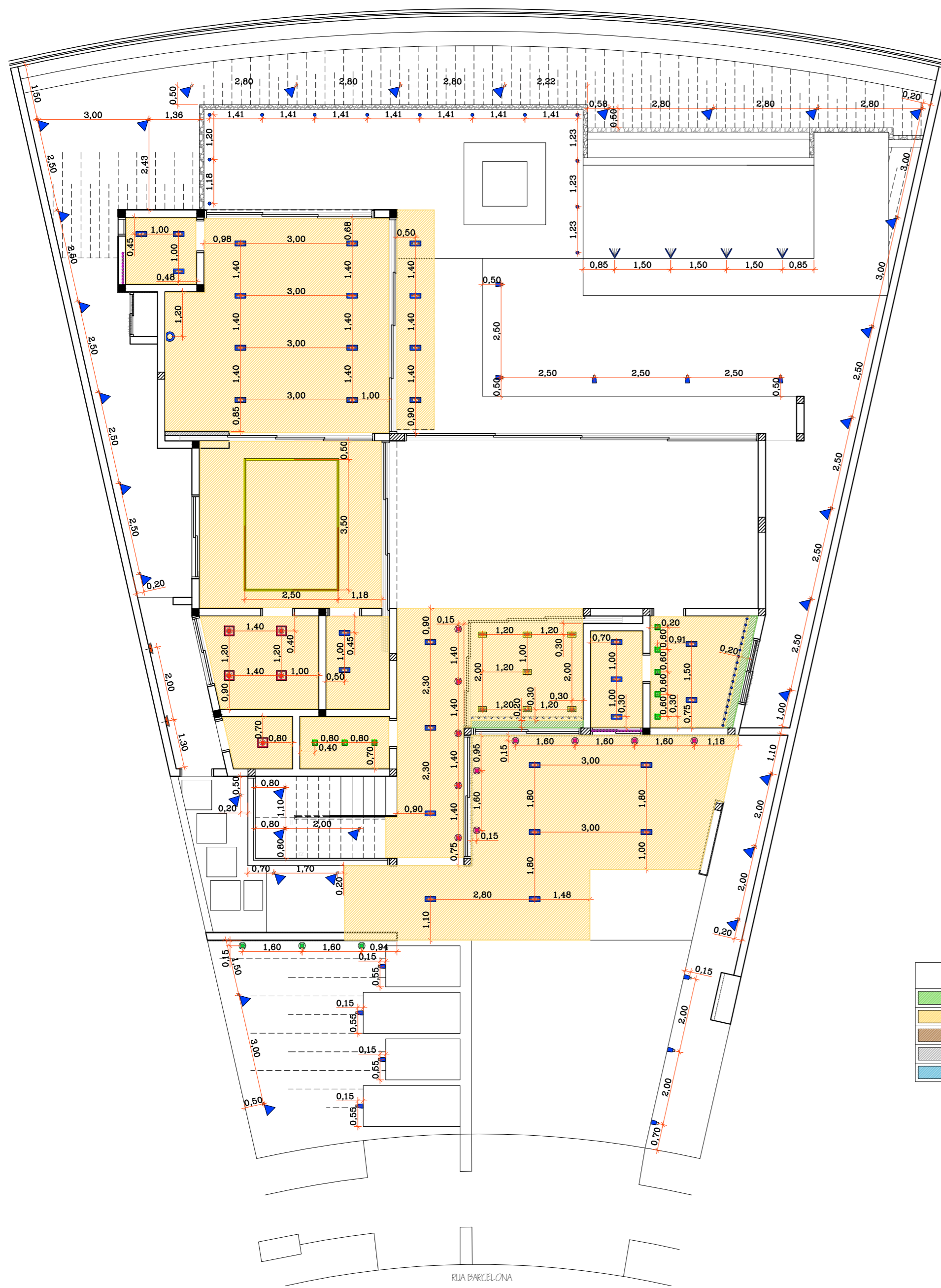

PAVIMENTO TÉRREO  
ESCALA 1:100

FORRO - LEGENDA

	SANCA INVERTIDA / CORTINEIRO
	FORRO DE GESSO TABICADO
	FORRO DE MADEIRA
	CONCRETO APARENTE (LAJE)
	REVESTIMENTO



PAVIMENTO SUPERIOR  
ESCALA 1:100

obra/cliente  
Residência Unifamiliar  
Thalita Aparecida Tome da Cruz  
local  
Alameda Barcelona, nº 671 - qd. "C4" - Lt. "12"  
Aphaville Nova Esplanada 4 - Votorantim/SP.  
desenho  
Forro e Cota de Eixo das Luminárias: Pav.  
Térreo e Superior  
escala: 1:100 data: 02/09/2024 revisão: 0



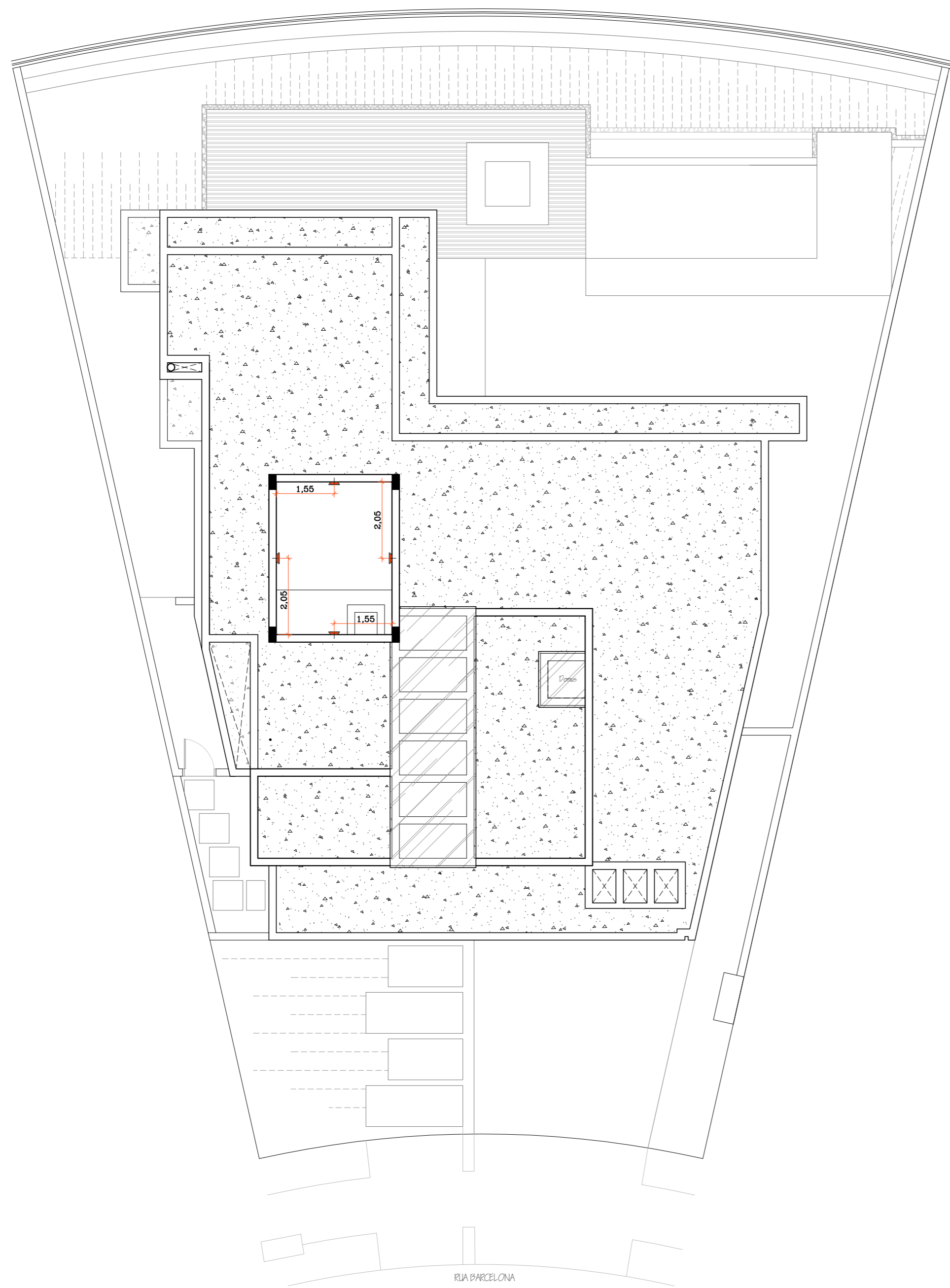

COBERTURA  
ESCALA: 1:100

RUA BARCELONA

obra/cliente  
Residência Unifamiliar  
Thalita Aparecida Tome da Cruz  
local  
Alameda Barcelona, nº 671 - qd."C4" - Lt."12"  
Aphaville Nova Esplanada 4 - Votorantim/SP.  
desenho  
Cota de Eixo das Luminárias: Cobertura  
escala  
1:100  
data  
02/09/2024  
revisão  
0

folha  
**17/17**

